



EXCMO. AYUNTAMIENTO DE ALIA (CÁCERES)

DOCUMENTO: PLAN PERIURBANO DE PREVENCIÓN DE INCENDIOS

Número/
tipo expediente: 51/2016

BANDO

LA ALCALDESA-PRESIDENTA DEL AYUNTAMIENTO DE ALÍA, HACE SABER

A.- Según el Plan Periurbano de Prevención de Incendios, aprobado por resolución de la Dirección General de Medio Ambiente de fecha 16 de Febrero de 2017. Como medida de prevención ante los incendios forestales debe contemplarse la limpieza y mantenimiento de las parcelas urbanas donde exista combustible vegetal o restos de facial ignición, para evitar el riesgo que suponen.

B.- El Ayuntamiento, previo requerimiento al propietario incumplidor, podrá adoptar las medidas precisas para la observancia de esta obligación con cargo al propietario y sin perjuicio de las sanciones y demás medidas que procedan.

C.- Se adjuntan planos que identifican las parcelas incluidas en el Plan Periurbano de Prevención de Incendios, obligadas a adoptar las medidas precisas para la prevención de incendios.

Lo que se hace público para general conocimiento en Alía, 19 de junio de 2018

La Alcaldesa.

DOCUMENTO FIRMADO ELECTRONICAMENTE

Fdo. Cristina Ramírez Rubio



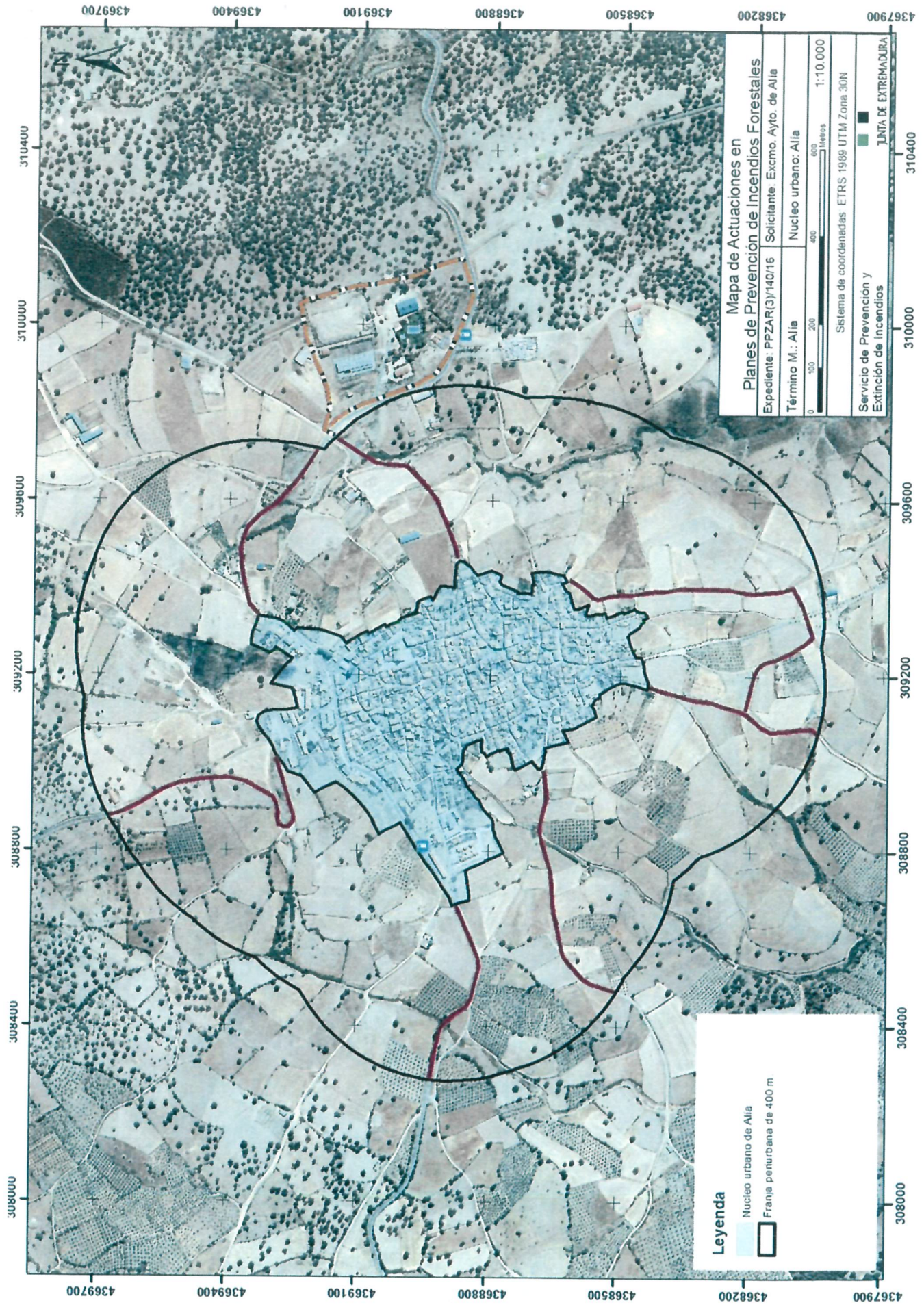

Leyenda

- Núcleo urbano de Allia
- Franja periturbana de 400 m

Mapa de Actuaciones en Planes de Prevención de Incendios Forestales
 Expediente: PPZAR(3)/140/16 Solicitante: Excmo. Ayto. de Allia
 Término M.: Allia Núcleo urbano: Allia
 Escala: 1:10.000
 Sistema de coordenadas: ETRS 1989 UTM Zona 30N
 Servicio de Prevención y Extinción de Incendios
 JUNTA DE EXTREMADURA

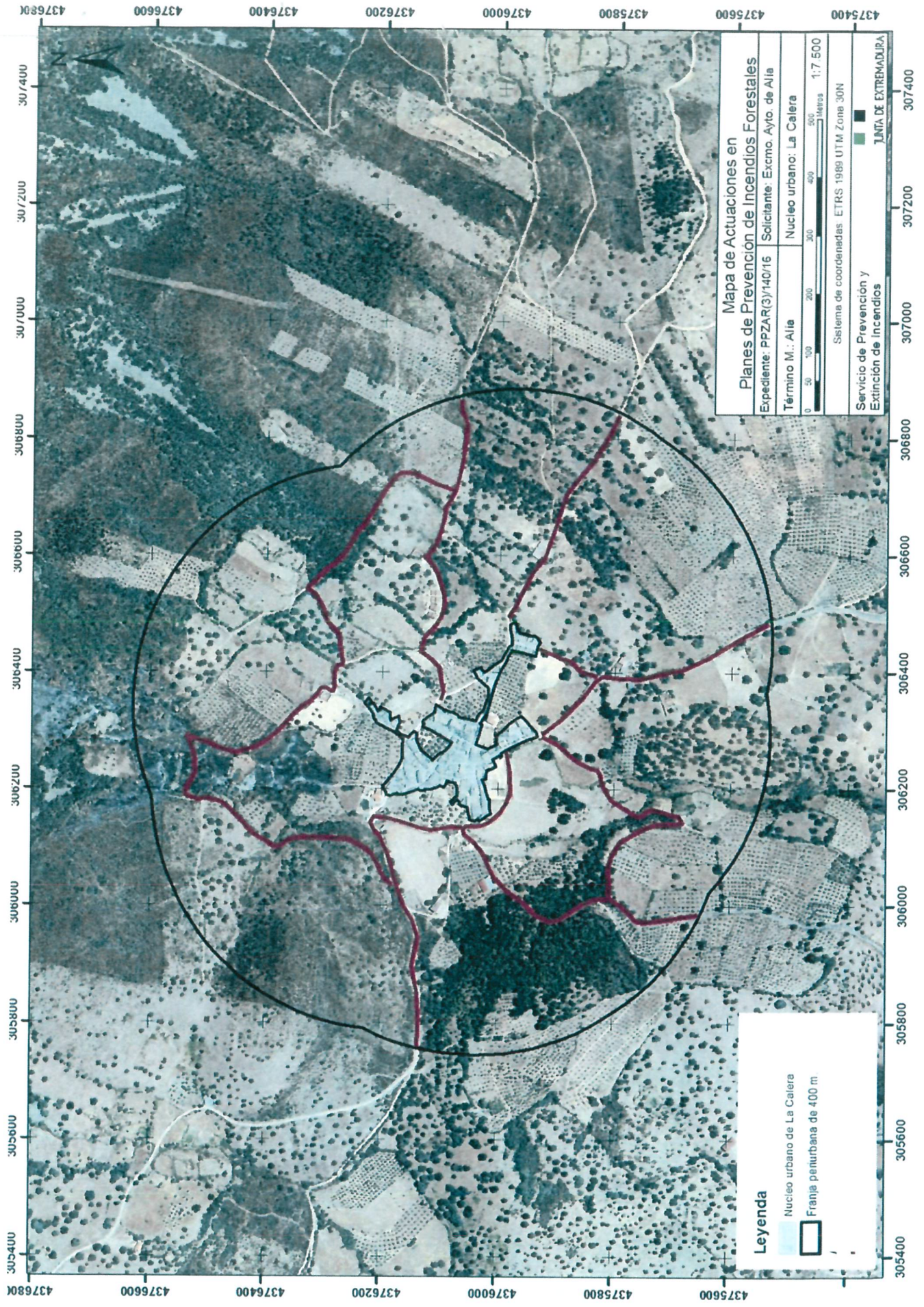

**Mapa de Actuaciones en
Planes de Prevención de Incendios Forestales**
 Expediente: PPZAR(3)/140/16 Solicitante: Excmo. Ayto. de Alía
 Término M.: Alía Núcleo urbano: La Calera
 Sistema de coordenadas: ETRS 1989 UTM Zone 30N
 Escala: 1:7.500

Leyenda
 ■ Núcleo urbano de La Calera
 ■ Franja periférica de 400 m.

■ Servicio de Prevención y Extinción de Incendios
 JUNTA DE EXTREMADURA

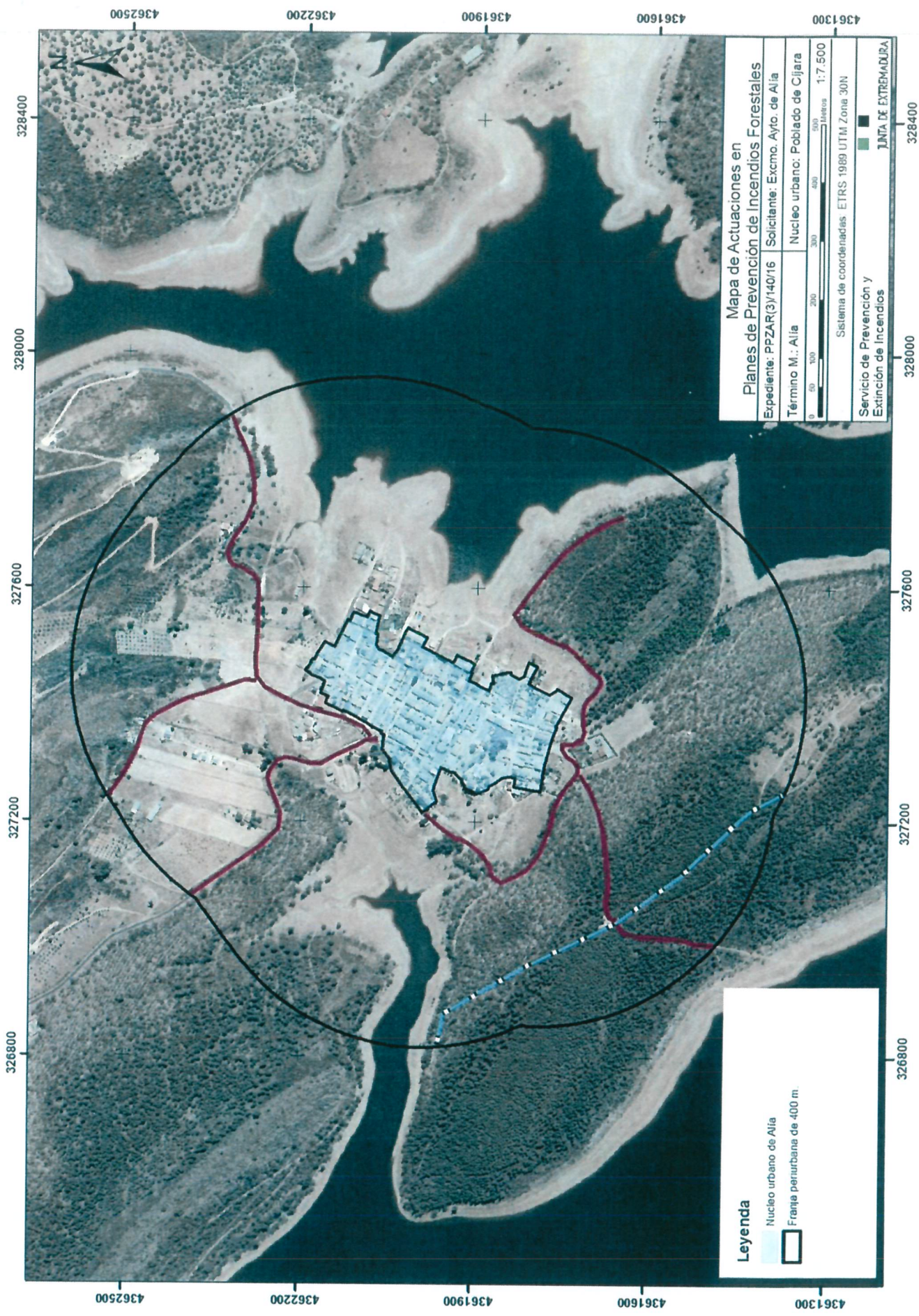

**Mapa de Actuaciones en
Planes de Prevención de Incendios Forestales**
 Expediente: PPZAR(3)/140/16 Solicitante: Excmo. Ayto. de Alía
 Término M.: Alía Núcleo urbano: Poblado de Cijara
 0 50 100 200 300 400 500 600 700 800 900 1000 Metros 1:7.500
 Sistema de coordenadas ETRS 1989 UTM Zona 30N
 Servicio de Prevención y Extinción de Incendios
 JUNTA DE EXTREMADURA

Leyenda
 ■ Núcleo urbano de Alía
 ■ Franja perurbana de 400 m.

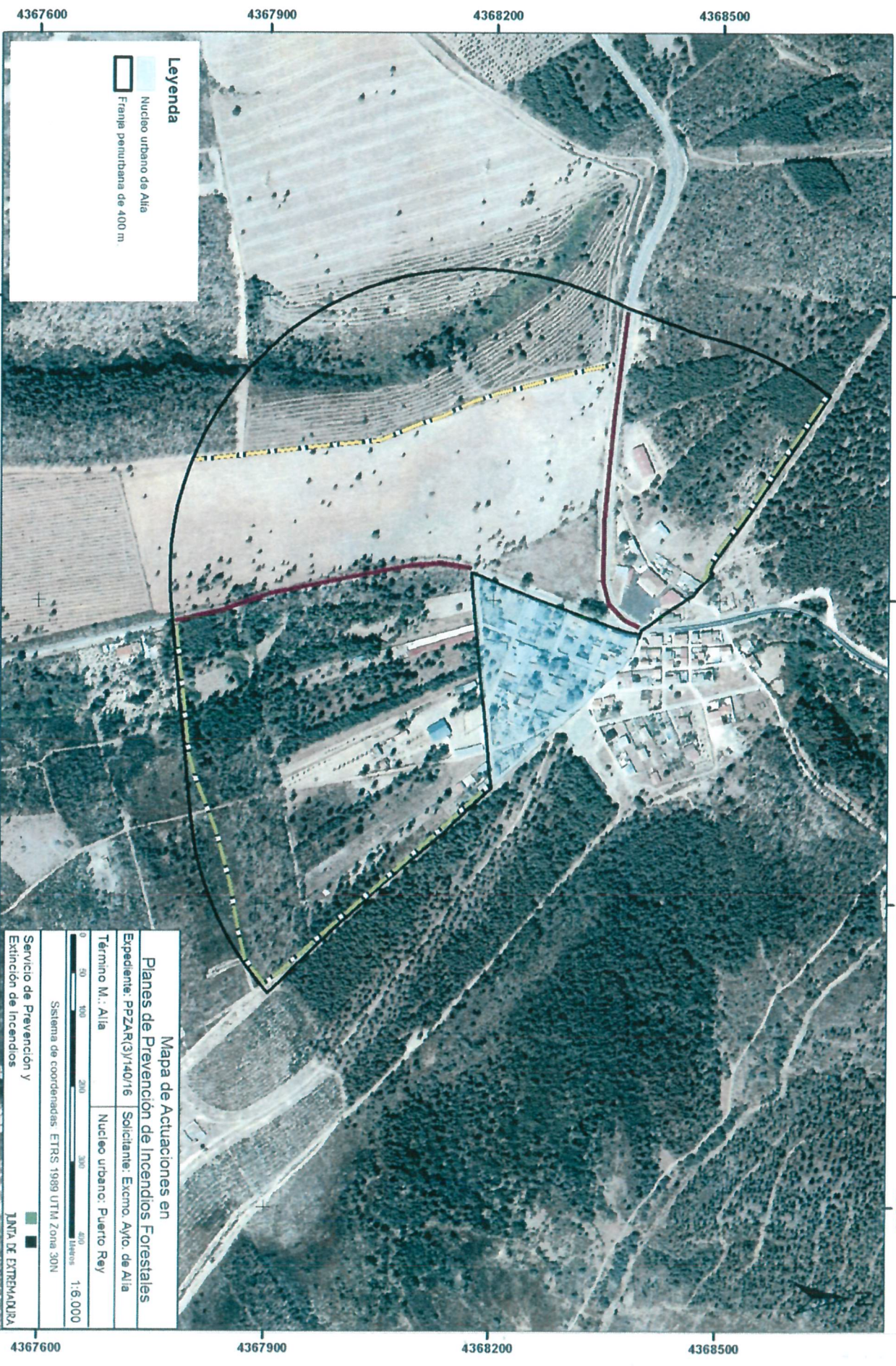

Leyenda

- Núcleo urbano de Alía
- Franja perimetral de 400 m

Mapa de Actuaciones en
Planes de Prevención de Incendios Forestales

Expediente: PPZAR(3)/140/16	Solicitante: Excmo. Ayto. de Alía
Término M.: Alía	Núcleo urbano: Puerto Rey

Sistema de coordenadas: ETRS 1989 UTM Zona 30N

1:6.000

0 50 100 200 300 400 Metros

Servicio de Prevención y Extinción de Incendios

JUNTA DE EXTREMADURA

4367600 4367900 4368200 4368500

325600 325600 326000 326000 326400 326400 326800 326800