

# FIESTAS del CARMEN 2024

del 12 al 16 de julio



**LA MINA**  
LIBRERÍA - PAPELERÍA

**Golosito**  
Panadería - Pastelería - Golosinas  
Frensa - Encurtidos - Frutos Secos  
Especialidad en Tortas de Aceite "El Negrito"  
**HELADOS regma**

**El Rincón**  
Avda. Constitución, 35  
(al lado de la iglesia)  
Tfs. 617 599 544  
630 132 418  
**BARRUELO DE SANTULLÁN**

**Enara Arribas Angulo FARMACIA**  
Enara Arribas Angulo  
909 60 60 48 - 605748534  
farmaciaenarribas@gmail.com  
www.farmaciadobarruelo.com  
Avd. de la Constitución, 12  
34820 Barruelo de Santullán - Palencia

**Taller de Cantería EL PILAR**  
canterapilar.com  
Avenida de Santander, 14  
AGUILAR DE CAMPOO  
Tfs. 979 123 147 // 606 364 489  
jorgeds79@hotmail.com

**Bar EL GALLEGO**  
Bocadillos  
Hamburguesas  
Sandwich  
Tf. 610 845 824  
**BARRUELO DE SANTULLÁN**

**DISCO BAR OTERO SITIO**  
BARRUELO

**Rock & Barrona**  
PARRILLEROS

**ARTURO RUIZ Y ASOCIADOS S.L.**  
ASESORÍA FISCAL Y LABORAL  
SEGUROS GENERALES  
Tfno. 979 607 480 - Mov. 608 557 941  
Fax: 979 607 480 - C/ Constitución, 20  
**BARRUELO DE SANTULLÁN**  
asesoria.arturo@terra.com

**EXCAVACIONES FORD**  
J. Carlos González  
Bº San Juan, 14  
Barruelo de Santullán  
EXCAVACIONES, ARROYOS,  
MOVIMIENTOS DE TIERRA, etc.  
**639 88 26 93**  
forobarruelo2@gmail.com

peluquería solarium · estética  
**studio**  
T: 979 60 60 12  
C/ Constitución, 4  
**BARRUELO DE SANTULLÁN**

**Cafetería El Oso**  
Tf. 979 606 463  
Plaza La Libertad  
**BARRUELO DE SANTULLÁN**

Frutería - Pastelería - Embutidos  
**PANADERÍA - PAN CASERO EL CUITO**  
Avda. Constitución, 27 - Tfno.: 979 606 123  
**BARRUELO DE SANTULLÁN**

**BAR EL TOMILLO**  
ASOCIACIÓN EX-ALUMNOS A.D.E.M.A.R. MARISTAS  
Les desean Felices Fiestas  
Tfno.: 979 60 60 73 | **BARRUELO DE SANTULLÁN**

**BAR EL TOMILLO**  
Ctra. de Vallejo, s/n - Tf. 979 60 62 36  
Junto a la Mina Visitable  
**BARRUELO DE SANTULLÁN**

**luisfer1.com**  
creación\_web  
paseo de colon, 6  
34820\_barruelo de santullan  
luisfer1.com@gmail.com  
656 920 901\_626 715 665

**La Asturiana Alimentación**  
Viviendas Protegidas, bloque 3, nº 5  
Tfs. 679 607 217 - 659 853 735  
**BARRUELO DE SANTULLÁN**

**CONSTRUCCIONES M.M. TINITO**  
Pedro Valentín  
Martín Vielba  
Tifno. 699 059 068  
C/ Mártires, 21 - bajo  
34800 AGUILAR DE CAMPOO (Palencia)

**CARBONES Quike**  
**La Carlota**  
Tfno.: 979 60 60 60 - 667 75 44 71  
**Barruelo de Santullán**

**IPE** Tfno. 979 125 846  
transportes obras y excavaciones

**CARNICERÍA HNOS DUQUE**  
LA CALIDAD CERCA DE TI  
C/ La Céntrica, 6  
BARRUELO DE SANTULLÁN  
Móvil: 690 287 688

**CARPINTERÍA ENRÍQUEZ**  
Carpintería en general  
Pº de los Cuarteles  
Tf: 629 048 733  
Web: carpinteriaenriquez.com  
**BARRUELO DE SANTULLÁN**

**FANARE, S.L.**  
Máquinas de juego  
Tf. 979 607 128  
**BARRUELO DE SANTULLÁN**

**Hnos. Díez**  
ALBAÑILERÍA Y PIEDRA  
Tfs.: 979 606 380  
696 322 847  
**BARRUELO**





Estimados vecinos y visitantes.

Sirvan mis palabras para daros la bienvenida a Barruelo de Santullán, en unas fechas tan especiales, como nuestras fiestas patronales en honor a la Virgen del Carmen. Se trata de unos días en los que dejamos de lado los quehaceres diarios para concentrarnos en compartir, vivir y disfrutar con los nuestros; pero sobre todo, en mostrar el orgullo que supone ser barruelanos, independientemente de donde se resida.

Aprovecho, en primer lugar, para agradecer el esfuerzo de la concejala de Festejos, María Ángeles Polanco del Barrio, que junto con la Comisión de Fiestas, ha elaborado un programa que va a estar cargado de actos durante cinco días. Asimismo, es de justicia dar las gracias a peñas, asociaciones, colaboradores, Junta Vecinal de Barruelo, y operarios municipales, sin los que todo esto no sería posible.

Encaramos la segunda mitad de un 2024 que nos está trayendo grandes alegrías en lo municipal. La llegada de los primeros fondos europeos, el desarrollo de políticas activas para luchar contra la despoblación, las inversiones (principalmente en Ciclo Hidráulico), las mejoras en los servicios, el incremento de actividades, y la estabilidad económico – financiera, nos sitúan como un referente del motor provincial. La imagen de nuestro pueblo es la del dinamismo constante, la de una localidad que ha sabido sobreponerse a unos años complicados, que sin duda cree en su futuro, y que ha dejado de ser el farolillo rojo para convertirse en ejemplo para muchos. No dudéis, que como alcalde de todos y cada uno de los barruelanos es un orgullo seguir contribuyendo a que esto siga así.

Quiero aprovechar para dar las gracias a las Damas y Caballeros salientes, pero en especial a los entrantes. Marta, Letizia, Héctor y Álvaro representan a la juventud de nuestro pueblo, por lo que estoy seguro que van a saber, durante estos días, plasmar los valores que nos definen, y honrar la memoria de nuestros mayores, y de los que nos precedieron honrando, cada año, a nuestra patrona.

Además de ellos, creo que Guido, nuestro pregonero, es el claro ejemplo de cómo ese sentimiento que nos caracteriza y nos acompaña, por muy lejos que estemos de nuestro pueblo, es demasiado fuerte como para olvidarlo. Le doy, por tanto, las gracias públicamente por aceptar el reto de pregonar las fiestas de Barruelo de Santullán.

Creo que poco más puedo añadir ante unos días en los que espero, el tiempo acompañe. Echémonos, por tanto a la calle, acojamos a los visitantes como solo nosotros sabemos hacerlo, y mostremos al mundo que Barruelo de Santullán además de abierto y plural, es un pueblo que se reivindica como una tierra de oportunidades gracias, principalmente, a su principal activo: sus gentes.

**¡FELICES FIESTAS!**

**¡VIVA NUESTRA SEÑORA LA VIRGEN DEL CARMEN!**

**¡VIVA BARRUELO DE SANTULLÁN!**





**ENRIQUE RAMÍREZ**

Santiago Amón, 14  
AGUILAR DE CAMPOO (Palencia)

 [inmobiliarianortehogar.adc@gmail.com](mailto:inmobiliarianortehogar.adc@gmail.com)



**979 058 596**

**669 824 143**

*Pescaderías*  
**kike**



Constitución, 6

Tlfno. 669 824 143

**BARRUELO DE SANTULLÁN**  
(Palencia)





# Saluda del Pregonero

## Guido Gutiérrez Ruiz

Me llamo Guido Gutiérrez Ruiz y, aunque haya nacido en Toronto, Canadá, cumplí mi primer año de vida en Barruelo de Santullán, el pueblo de mis padres y abuelos mineros. Desde pequeño, pasé prácticamente cada verano en el pueblo, disfrutándolo con mis amigos y familia. Sin duda, aunque sea canadiense, también soy barruelano.

Estudí mi carrera, Sistemas de la Información Geográfica (SIG), en Toronto, seguido de un máster de especialización en lo mismo, en Madrid. Me apasiona el mundo del viaje y la fotografía, y por esa razón me encanta compartir todos mis viajes y fotografías, a través de mi Instagram: @guigurui Dicho esto, como fotógrafo, cada vez que vengo al pueblo, siempre es un honor para mí, fotografiar toda nuestra zona, la Montaña Palentina, y ponerla en el mapa, para demostrar al mundo, la belleza que rodea nuestro pueblo.

Quiero invitar a todos a vivir estas fiestas con alegría, respeto, responsabilidad y, sobre todo, con el buen humor que nos caracteriza. Que las risas y la buena energía llenen las calles, del mejor pueblo de España.

¡Que empiecen las fiestas de Barruelo de Santullán!

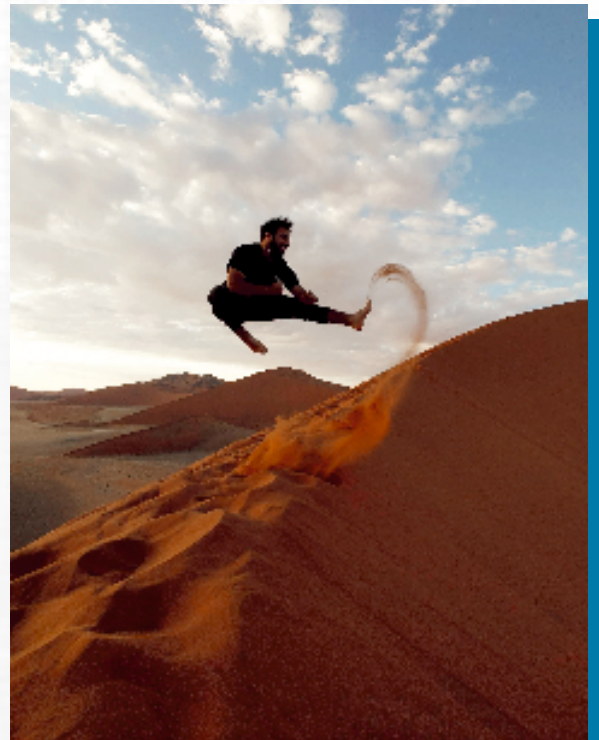

## Centro de Interpretación de la Minería

Cumplimos 25 años

1999 - 2024



Excelentísimo Ayuntamiento de Barruelo de Santullán



Información y reservas en 878007284

Logo for Cilla Mayor, featuring a stylized 'M' and 'A' with a green figure. The text 'CILLA MAYOR' is written in a bold, sans-serif font. Below the logo, the phone numbers 619 417 025 and 639 417 373 are listed.

Tfnos. 619 417 025  
639 417 373

Logo for Gráficas Saldaña, featuring a stylized 'S' and 'A' in green and yellow. The text 'Gráficas Saldaña' is written in a bold, sans-serif font. Below the logo, the address 'C/ Arroyo Esgueva, 6 SALDAÑA (Palencia)', phone numbers 'Tfno. : 979 89 05 77' and 'Móvil: 695 95 18 77', and email 'grafisaldana@gmail.com' are listed.

C/ Arroyo Esgueva, 6  
SALDAÑA (Palencia)  
Tfno. : 979 89 05 77  
Móvil: 695 95 18 77  
grafisaldana@gmail.com

Logo for Construcciones Roberto, featuring a brick pattern and the name 'ROBERTO' in large, bold letters. The text 'CONSTRUCCIONES' is written above the name. Below the logo, the address 'BARRUELO 699 059 069' and 'C/ Ferrocarril, Nº 3 34820 Barruelo de Santullán' are listed.

CONSTRUCCIONES  
**ROBERTO**  
BARRUELO 699 059 069  
C/ Ferrocarril, Nº 3 34820 Barruelo de Santullán





# HORMIGONES

*Obras y Contratas*

**FRANCIA DEL EGIDO, S.L.U.**



Tfnos.: 979 880 180 - 616 907 588

Pol. Industrial, Parc. 44 - **CARRIÓN DE LOS CONDES**





# Saluda de la Concejala de Fiestas

## Angeles Polanco del Barrio

Queridos vecinos.

Si algo nos caracteriza a los vecinos de Barruelo de Santullán es el gusto por la fiesta. Poco nos hace falta para encontrar un momento en el que organizar una comida, disfrutar de la buena compañía de nuestros vecinos y amigos, o inventar una excusa para poder preparar algún "sarao". Pero sin duda, las Fiestas de Nuestra Señora del Carmen son diferentes.



Todos tenemos recuerdos de estas fechas tan especiales, sobre todo cuando comienzan a faltar seres queridos, que son, sin lugar a dudas, los que nos inculcaron el amor a nuestro pueblo.

Por ello, como concejala de Fiestas es un placer poder continuar con la tradición. Aprovecho para agradecer a las peñas, las asociaciones, la Junta Vecinal, las Damas y los Caballeros entrantes y salientes y, a todos aquellos que os implicáis cada año. Sin duda van a ser unos días en los que muchos no van a dejar de trabajar para que el resto podamos disfrutar, por lo que os pido que lo hagamos, como solo nosotros sabemos hacerlo, con todas las ganas, pero también con todo el respeto.

Quiero agradecer a la Comisión de Fiestas el apoyo a todo lo que se les plantea; a las peñas, asociaciones y, en definitiva a todos los que acuden cada año, durante estos días, a disfrutar de los actos programados. También agradezco el apoyo de mis compañeros del equipo de gobierno, del presidente de la Junta Vecinal (que siempre está ahí), y del alcalde, que pese a que siempre está preocupado de "los dineros", al final acaba cediendo y encontrando la manera.

Ahora solo me falta pedir el apoyo, e invitaros a disfrutar de todo lo programado. Y es que todo esto se hace para vosotros, para mayores y niños, para vecinos y visitantes; en definitiva, para todo el mundo. La mejor manera de honrar a nuestra patrona es la de gritar al mundo entero, nuestro orgullo de pertenecer a un pueblo que ganó su fama, gracias al trabajo de los que nos precedieron. Honrémosles al igual que haremos con Nuestra Señora del Carmen.

¡FELICES FIESTAS!

¡VIVA BARRUELO DE SANTULLÁN!





**ARTURO TALLERES**

TALLER REPARACIÓN MANTENIMIENTO INTEGRAL  
ELECTROMECÁNICA AIRE ACONDICIONADO NEUMÁTICOS  
REGLAJE DE DIRECCIÓN DIAGNOSIS MULTIMARCA

**LLÁMANOS: 669 676 388  
979 183 887**

Pol. Ind. Rubagón, Parc. 22  
BARRUELO DE SANTULLÁN  
34820 (Palencia)



**PANADERÍA ALEJANDRO IGLESIAS**

pan de leña

646 293 173

CILLAMAYOR



**GENERALI**

Jesús M. de Hoyos Andrés  
Agente Exclusivo

Núm. Registro C0072127440229

Av. Ronda, 28  
34800 Aguilar de Campo  
T +34 979 125 807  
M +34 610 763 286  
F +34 979 699 716  
j.m.dehoyos@generalimediadores.es



**MEDRANO FISIOTERAPIA**

Clases de Pilates  
Reserva tu plaza:  
979 12 50 37

[www.ftmedrano.com](http://www.ftmedrano.com)  
AGUILAR DE CAMPOO



**droma**  
DROGUERÍA PERFUMERÍA COSMÉTICA

Droguería  
Perfumería  
Cosmética

C/ Modesto Lafuente, 34  
Tf. Y fax: 979 123 788  
AGUILAR DE CAMPOO



**SE**

SARA ESTILISTAS  
peluquería

Barruelo de Santullán

Peluquería | Estética | Solarium  
Servicio personalizado para novias

Av. de la Constitución, 31  
Barruelo de Santullán, España  
Teléfono; 979 60 62 14  
saraestilistas.barruelo@gmail.com

sara estilistas  
sara estilistas barruelo



Residencia de Mayores

**SANTA BÁRBARA**  
Barruelo de Santullán

"En tu ambiente de toda la vida"

Tel: 979 60 64 80



comercial  
**ilumina**

C/ San Miguel, 10  
979 125 072 - 621 015 913  
AGUILAR DE CAMPOO  
iluminaguilar@gmail.com



**BENI BARRI, S.L.**  
TÉCNICA DE CALEFACCIÓN, FONTAMERÍA Y GAS  
ENERGÍAS RENOVABLES

CAMBIO DE BAÑERA POR PLATO  
DE DUCHA EN DOS DÍAS

Modesto Lafuente, 29  
Tf. y Fax 979 122 313  
AGUILAR DE CAMPOO



**COMERCIAL CAMPINO**

MATERIALES DE CONSTRUCCIÓN

Polig. Indus. La Vega, 128- 131  
Tf. 942 753 708  
39200 REINOSA

Polig. Indus. parcelas 44 - 46  
Tf. y Fax: 979 122 570  
34800 AGUILAR DE CAMPOO



HOSTAL-RESTAURANTE

**Los Olmos**

Pgno. Industrial - Tf.: 979 125 505  
AGUILAR DE CAMPOO



**VIAJES CABRÍA**  
DÉJATE LLEVAR  
[www.viajescabria.com](http://www.viajescabria.com)

**AUTOCARES CABRÍA**  
DÉJATE LLEVAR  
[www.autocarescabria.com](http://www.autocarescabria.com)

Calle el Puente nº1, Aguilar de Campo **Tlfno: 979 122 598**



**Fisioterapia Beatriz Duque**

Gimnasia abdominal hipopresiva  
Fisioterapia traumatológica  
Electrólisis percutánea  
Neurorehabilitación  
Neuromodulación  
Función seca  
Pilates

979 645 667  
info@beatrizduque.com  
Avda Ronda 19, 1ººº Aguilar de Campo (Palencia)



Tf: 680712422 Antiguo Hospital de Minas (edificio de principios de siglo XX)

Cafetería  
Restaurante  
MENÚ DEL DÍA de Lunes a Domingo (Marías ornado)  
CENTRO DE DÍA DE MAYORES



**J. A. Amo Gómez**

Médico Estomatólogo  
CLÍNICA DENTAL

Tfno. 979 123 618  
C/ Marcado, 1 - 1º Dcha  
AGUILAR DE CAMPOO

**NDEE**  
ORG. NACIONAL DE DISCAPACITADOS  
ESPAÑOLES Y EUROPEOS

Tf. 679 737 881



**FERRETERÍA INDUSTRIAL**

**El Pílar**  
Les desea Felices Fiestas

Polígono Aguilar, 70-2  
Tf. 979 122 830  
AGUILAR DE CAMPOO



OTRA MANERA DE TRATAR  
LOS SERVICIOS FUNEBRES

SERVICIO 24 HORAS  
649 44 35 43

[WWW.FLORESLOREA.COM](http://WWW.FLORESLOREA.COM)  
TEL: 979 122 11 61  
979 122 11 61

FLORES LOREA





# Damas y Caballeros 2024



*Letizia Martín Vicario*



*Álvaro Alberdi Lamalka*



*Héctor Zulaica García*



*Marta Berodas Pardo*





**ALQUILER DE MAQUINARIA**



**VACMA RENT**

**979 125 145**

**AGUILAR DE CAMPOO**

**JOYERIA**



**ALAMANCA**

Agullar de Campoo - C/ San Miguel, 3

**VISITE NUESTRO BLOG:**

<http://joyeriasalamanca.blogspot.com.es/>

Tfno.: 979122440 - eMail: joyeriasalamanca@gmail.com

 **Santander**  
Agentes

**Alberto González Montes**  
Agente

Agencia Barruelo de Santullán  
C/ Victorio Macho, 2  
Tf. 979 60 70 05  
[alberto.gonzalezmontes@agentes.bancosantander.es](mailto:alberto.gonzalezmontes@agentes.bancosantander.es)

**LUIS IN**

**INSTALACIONES ELECTRICAS**

606 655 750

Servicios de Plomería

**MECÁNICA BRAÑOSERA**

MECANIZADO DNC DE PRECISION Y CALDERERIA

- CAD CAM DNC -

Tel. 942 75 4 301- Barrio Currelle, 5  
REQUEJO (Campoo de Enmedio) - Cantabria  
[oficina@mecanicabranosera.es](mailto:oficina@mecanicabranosera.es)

 **EURO REPAR**  
CAR SERVICE

**TALLERES Y GRÚAS RAMÓN**

MULTIMARCA - SERVICIO 24 HORAS

Avda. Palencia, 8  
34800 AGUILAR DE CAMPOO (Palencia)  
Tel.: 979 122 809 Móvil 608 786 355  
[talleresramon@telefonica.net](mailto:talleresramon@telefonica.net)

**GRÚA**

 **muebles BARRUELO**

ESPECIALISTAS EN MUEBLES DE COCINA Y BAÑO

HACEMOS REFORMAS INTEGRALES

Tifno. 979 606 374 - Móvil 693 062 395  
Avda. Constitución, 43 - 34820 BARRUELO DE SANTULLAN (Palencia)  
[info@mueblesbarruelo.com](mailto:info@mueblesbarruelo.com)

[muebles barruelo](http://mueblesbarruelo.com) [www.mueblesbarruelo.com](http://www.mueblesbarruelo.com)

**MAMFER**

PIEDRA NATURAL, S.L.U.

Tf. 979 060 088

MANUEL MULERO FERNANDEZ

Tel. 630 87 98 80

Avda. Constitución, 29  
34820 BARRUELO DE SANTULLÁN (Palencia)



 **sala ler**

Agullar de Campoo

C/ Lorenzo Ramírez, 10

**HOTEL**

*Villa de Agullar*

Tfnos. 979 122 225  
Fax 979 123 808  
C/ Comercio, 15  
AGUILAR DE CAMPOO  
[hotelvilladeagullar@hotmail.com](mailto:hotelvilladeagullar@hotmail.com)  
[www.hotelvilladeagullar.es](http://www.hotelvilladeagullar.es)

 **HOTEL VALENTIN RESTAURANTE**

*Hotel Valentín* \*\*\*  
- RESTAURANTE -

Avda. Ronda, 23 - Agullar de Campoo (Palencia)  
Tf: 979 12 21 25 - Fax: 979 12 24 42  
[hotelvalentin@hotelvalentin.com](mailto:hotelvalentin@hotelvalentin.com)

[www.hotelvalentin.com](http://www.hotelvalentin.com)

 **Tejidos Ruiz**

Avda. Ronda, 25  
AGUILAR DE CAMPOO (Palencia)  
Tfno.: 979 12 24 31

C/ Victorio Macho, 4  
BARRUELO DE SANTULLAN (Palencia)  
Tfno.: 979 60 74 59

 **MFi**  
SERVICIOS INFORMÁTICOS

Tf. 942 754 394 / Fax 942 754 594  
Concha Espina, 4 - REINOSA

 **Carrelaz**

Tuberías P.V.C. y P.E.

P. Ind. S. Blas. C/ Los Nardis, 21  
VILLALOBÓN  
Tf. 979 72 71 64  
[www.carrelaz.com](http://www.carrelaz.com)

 **PRODUCCIONES EVENMEDIA**

655 966 975 · [info@eventosport.es](mailto:info@eventosport.es)

Orquestas, parques infantiles, magos, humoristas, mercados temáticos, audiovisuales, cine y televisión.





19:00 h **Recepción de autoridades** en el Excelentísimo Ayuntamiento de Barruelo de Santullán.

19:10 h **Lanzamiento del cohete anunciador**, desde el balcón de la Casa Consistorial de Barruelo de Santullán, por parte de las autoridades, pregonero, damas y caballeros.

19:15 h **Salida en pasacalles** hacia la Casa del Pueblo.

19:30 h **Imposición de bandas** a las Damas y Caballeros 2024.

19:45 h **Pregón** a cargo de **Guido Gutiérrez Ruiz**.

20:00 h **Proclamación del Regidor Síndico 2024**, y **entrega de vara de mando** por parte del alcalde de Barruelo de Santullán.

20:15 h **Imposición de los pañuelos de fiestas** a los nacidos en el último año.

20:30 h Actuación del **Coro Ronda Viento del Norte**.

21:00 h **Charanga** desde la Casa del Pueblo hacia los bares de la localidad, acompañados de las peñas, para disfrutar de nuestra hostelería y hacer gasto en la misma.

00:00 h **Verbena** a cargo de la **Orquesta Pikante**, en la Plaza de España.

04:00 h Actuación del **DJ Gonzalo Pedrosa**, en la Plaza Pintor Brosio.





*¡¡No te la juegues!!*

*Tus pólizas con un corredor de seguros*

**AGUILAR DE CAMPOO**

CL/Barrio y Mier 53

  979 12 20 71

**REINOSA**

CL/Alta n.12 bajo A

  942 77 41 80

 [villaizan@villaizan.com](mailto:villaizan@villaizan.com)

Autorización DGS F- 2152. Seguro RC y aval bancario según ley 26/2006



*Mas de 50 años formando conductores..*

*Ya ha pasado más de 7.000 alumnos por nuestras aulas  
..y posiblemente con los mejores resultados de la comarca*

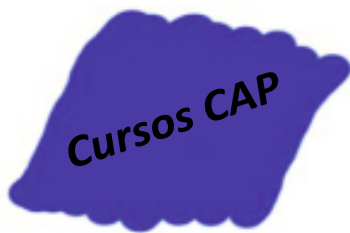

**AGUILAR DE CAMPOO**

CL/Barrio y Mier 53

  979 12 20 71

 [autoescuela@villaizan.com](mailto:autoescuela@villaizan.com)



*Surtidor*

*“El Gotas”*

*te la ponemos fácil,  
nosotros te servimos*

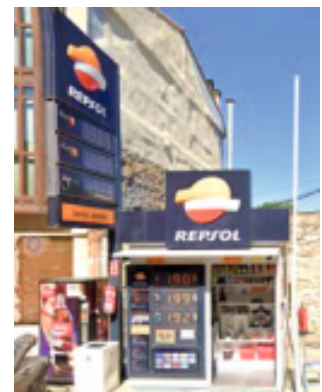

*y recuerda, no todos los carburantes son iguales*

**AGUILAR DE CAMPOO**

**Avd. Ronda 11— T. 979 12 25 26**



# SÁBADO 13 DE JULIO

(día de Peñas)

10:00 h **Mercado tradicional** por las calles del pueblo.

13:00 h **Acompañamiento de música**, por las calles de la localidad, durante el “Blanco Torero”, a cargo de las peñas.

14:00 h **Pregón de Peñas**, a cargo de “**Código 7**”, en la Plaza Pintor Brosio.

15:30 h **Comida de peñas**, en el patio del CEIP Nuestra Señora del Carmen, a cargo de la empresa Ruralchef. (Apuntarse previamente)

18:30 h **Ghymkana de Peñas**, a cargo de Kamikaces, Odisea y Zona 0.

20:00 h **Música a cargo de César Effe**, en la Plaza Pintor Brosio. (Tributo a Tensi y su amiga).

21:00 h **Degustación de salchichas**, en la Plaza Pintor Brosio, hechas por la Geles y repartidas por la Asociación de Mujeres de Barruelo. (2 euros).

23:30 h Descanso para tomar fuerzas de cara a la noche, por los bares de la localidad, donde también hay que hacer gasto.

00:30 h **Verbena** de noche a cargo de la **orquesta “La Huella”**, en la Plaza de España.

04:30 h Actuación de **RFER DJ**, junto a **Maikel**, en la Plaza Pintor Brosio.



# GÓMEZ BRAVO

PENDIENTES DE TU BIENESTAR

## fontanería - calefacción

■ Renovables ■ Suelo Radiante ■ Leña ■ Pellets  
■ Aerotermia ■ Geotermia ■ Solar Térmica ■ Gas

Te esperamos  
en nuestras nuevas oficinas



## MOBILIARIO DE BAÑO

DUCHAS - MAMPARAS - GRIFERÍA - ACCESORIOS



☎ 979 123 218 687 750 291

✉ cyfgomezbravo@gmail.com

📍 Avda. Ronda 34 - Aguilar de Campoo



# SEINTEC

SERVICIOS DE  
INGENIERIA SL

C/ Pintor Oliva, 2 - Entreplanta - PALENCIA

Teléfono: 979 100 800

E-mail: manuel-merino@manuel-merino.es

www.seintecsi.es





10:00 h **Concurso de dibujo infantil**, organizado por Cruz Roja, en el patio del CEIP Nuestra Señora del Carmen. Temática: "Naturaleza y Medio Ambiente".



de 11:00 a 15:00 h **Hinchables, toro mecánico y fiesta de la espuma**, en el patio del CEIP Nuestra Señora del Carmen.

17:00 h **Tirada de Bolos** popular, en la bolera.

18:00 h **Juego de números infantil**, a cargo del Consejo del Centro de Día, en el Hogar.

Seguidamente **chocolatada** para todos los pequeños.

19:00 h **Partido de fútbol** U.D. Barruelo vs Veraneantes, en el Campo Municipal de Fútbol de "La Pedrosa".



20:00 h **Parrillada** a cargo de la Peña San Pedro, en la Plaza Pintor Brosio.

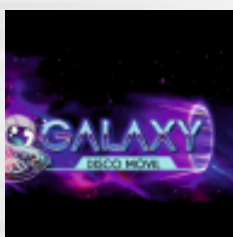

00:00 h **Macro Disco Móvil Galaxy**, en la Plaza Pintor Brosio.





Joyería Relojería



*Aparicio*

— desde 1954 —

Tf. 979 122 683

**GB**

AUTOMOTIVE

**SEGUROS AGUILAR**

Tf. 600 600 827

*Les desea Felices Fiestas*

SEAT SUZUKI



**BASCONES**



979 12 21 21

979120122

**Nani Peluqueros**

salinas de pisuerga

*Felices Fiestas!*

**decoraciones carlos**

MODESTO LAFUENTE, 47 // 979 122 153 - 638 185 444

INFO@DECORACIONESCARLOS.COM

Muebles



**CAGGAL**

Decoración

Avda. Generalísimo

Tf. 979 12 27 28 - Fax 979 12 58 09

**AGUILAR DE CAMPOO**

**MARMOLES AGUILAR DE CAMPOO**

✓ MARMOL  
✓ PIEDRA  
✓ GRANITO

Avda. Santander, 10  
Tlfno. 979 123 098 - Móvil 610 566 524  
Fax 979 128 008  
34800 AGUILAR DE CAMPOO (Palencia)

**M**

**DIEZMARTIN**

MATERIALES DE CONSTRUCCIÓN

Tfs. 979 123 555- 669 752 401

www.diezmartin.com

*San Roque*

Restaurante - Apartamentos

979 60 71 81  
649 45 60 82

**BRAÑOSERA**

**CLÍNICA AGUILAR**

Nº. R.S. 34C2510-0002

- Asistencia Médica
- Mutuas Laborales
- Fisioterapia
- Oftalmología
- Psicotécnicos
- Ecografía Clínica
- Alergología
- Dermatología
- Traumatología
- Podología
- Ginecología
- Radiología
- Análisis Clínicos
- Medicina Estética
- Cirugía General
- Cirugía Plástica
- Audífonos

C/ Modesto Lafuente, 42  
Aguilar de Campo  
Tfs. 979 122 425

www.clinicaagUILAR.es - oficina@clinicaagUILAR.net

**EGAIN, S.A.**

Ingeniería y Arquitectura

Calle Mayor Principal, nº 73, 1ª - 34001 Palencia  
Teléfono: 979 75 28 28 www.egain.es

**FERRETERÍA CASTILLA**

C/ San Miguel, 3  
Tfno. 979 123 098  
AGUILAR DE CAMPOO

**asesores ag**

ASESORÍA FISCAL - CONTABLE - LABORAL

Santiago Amón, 8 - Bajo  
T. 979 123 167  
ag-asesores.net  
contacto@ag-asesores.net

Autocares - Microbuses

"EXCURSIONES"

**Autocares Donato**

Tf. 979 122 047 - 620 257 000  
Fax: 979 125 900 - Pol. Ind., 67  
AGUILAR DE CAMPOO  
francisco@autocaresdonato.net

**pickin'pack**

PAPELERÍA  
MATERIAL DE OFICINA

Tf. y Fax: 979 123 035

San Miguel, 2  
Aguilar de Campo

**JAVIER MATA DE HOZ**

TRABAJOS FORESTALES  
EXCAVACIONES  
DESBROCES  
CIERRES

699910099

**Viveros Pisuerga**



Ctra. Estación, Km 68  
HERRERA DE PISUERGA  
Telf: 979 140 162 - Fax: 979 130 541  
viverospisuerga@viverospisuerga.com

Albanilería en general

*V.D. Valeria*

662252000

**Junta Vecinal**



**JOSE**

servicio técnico

Reparación y Mantenimiento de Calderas y Quemadores de Gasoil

Instalaciones Eléctricas

José Luis García del Río  
C/Alberto Fernández, 5  
34800 Aguilar de Campo (Palencia)

979 125 092 - 615 276 808





12:00 h **IV Concurso Popular de Paellas**, en la Plaza de España. (Según las bases).

17:00 h **Juego de números**, en la Plaza de España.

18:30 h **Tirada de Bolos**, en la Bolera Municipal.

20:30 h Pase de tarde, a cargo de la **Orquesta Caramelo Show**, en la Plaza de España.

00:00 h **Verbena de noche**, a cargo de **Caramelo Show**, en la Plaza de España.







# EL ÁCEBO



**CAFÉS - CHOCOLATES - VINOS  
COPAS - RACIONES - PINCHOS**

*Bar • Restaurante*



## **LAS PISCINAS**

**Barruelo de Santullán**

Teléfonos de contacto: 696 879 338 - 689 152 385





11:00 h **Salida de autobuses**, desde la parada, hacia el Santuario de Nuestra Señora del Carmen.

11:00 h **Primera misa**, en el Santuario de Nuestra Señora del Carmen

12:30 h **Santa Misa y procesión** de la patrona de Barruelo de Santullán, en el exterior del Santuario de Nuestra Señora del Carmen. Nos acompañarán los pendones.

15:30 h **Comida popular** en la campa, a cargo de la empresa Rural Chef. (Venta de tickets, en el Ayuntamiento de Barruelo de Santullán, hasta el día 5 de julio. Precio: 10 euros).

17:00 h **Tirada de Bolos** en el Santuario de Nuestra Señora del Carmen.

17:30 h **Rezo del Rosario** en el Santuario de Nuestra Señora del Carmen.

20:00 h **Misa en la Parroquia** de Santo Tomás Apóstol.

22:00 h **Concierto de "Los Recuerdos"**, en la Plaza de España.



00:30 h **Espectáculo de colores**, en el Campo Municipal de Fútbol de "La Pedrosa", a cargo de la Junta Vecinal.



# ESTACIÓN DE SERVICIO

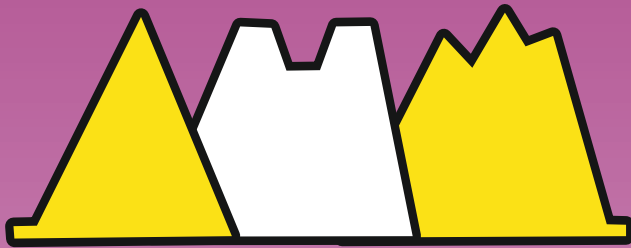

**LOS  
LINARES**

**CARRETERA AGUILAR - BARRUELO, KM. 13,4**

**CENTRO DE  
DISTRIBUCIÓN DE GASÓLEOS  
LOS LINARES, S.A**

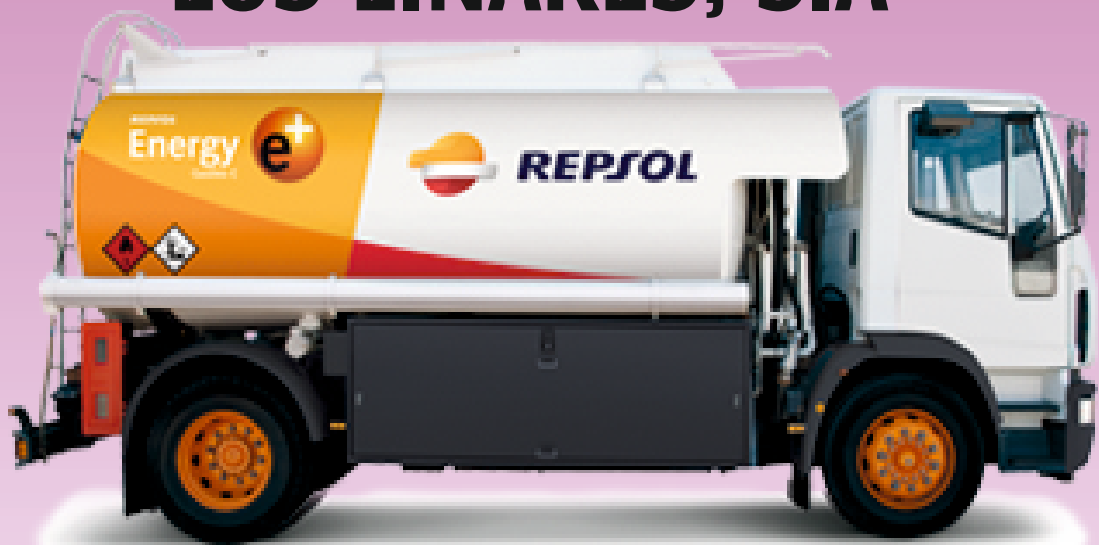

**Los Linares 86 S.A.**

 **979 60 72 40**



**REPSOL**

***Realice YA su pedido***





# SEMANA DE CONVIVENCIA

## Centro de Personas Mayores de Barruelo

### **DOMINGO 7 DE JULIO**

**19:00 h BAILE CON ORQUESTA**

### **LUNES 8 DE JULIO**

**18:00 h JUEGOS POPULARES AL AIRE LIBRE:**

Campeonato de **RANA**, en el recinto del Centro

### **MARTES 9 DE JULIO**

**MARCHA INTERGENERACIONAL DE ABUELOS Y NIETOS Y CONVIVENCIA EN EL SANTUARIO DEL CARMEN**

**10:30 h** Salida de la Marcha (PARADA BUS BARATAS). Entrega de Bolsa de avituallamiento

**11:30 h** Ruleta de JUEGOS de ANIMACIÓN

**12:30 h JUEGOS POPULARES AL AIRE LIBRE:**

Campeonato de **TUTA Y PETANCA**, en el recinto del Santuario

**14:00 h** COMIDA CAMPESTRE

**16:00 h** Clausura Ruleta de JUEGOS de ANIMACIÓN

**19:00 h** Entrega de los premios a los ganadores de los CAMPEONATOS DE JUEGOS POPULARES (zona santuario)

**19:30 h GRAN PARRILLADA** para todos, en la campa del Santuario

### **MIÉRCOLES 10 DE JULIO**

**18:00 h JUEGOS POPULARES AL AIRE LIBRE:**

Campeonato de **BOLO FRANCÉS**, en el recinto del Centro



# OTRAS ACTIVIDADES

## **CELEBRACIONES RELIGIOSAS**

**Novena:** : 14 de julio, a las 12:00 horas en la Parroquia de Santo Tomás, y a las 13:15 en el Santuario de Nuestra Señora del Carmen. De diario (del 8 al 15 de julio) a las 18:30 en el Santuario de Nuestra Señora del Carmen, y a las 20:00 horas en la Parroquia de Santo Tomás.

## **FESTIVIDADES DE LAS JUNTAS VECINALES**

**Villanueva de la Torre** - 18 de julio (Santa Marina)

**Villabellaco** - 16 de agosto (San Roque)

**Cillamayor** - Del 12 al 15 de agosto (Nuestra Señora)

**Nava de Santullán** - 27 de diciembre (San Juan)

**Bustillo de Santullán** - 24 de agosto (San Bartolomé)

**Verbios** - 29 de junio (San Pedro)

**Porquera de Santullán** - Del 2 al 5 de agosto

**Santa María de Nava** - 22 de noviembre (Santa Cecilia)

**Matabuena** - 16 de agosto

**Revilla de Santullán** - San Cornelio y San Cipriano

**Barruelo de Santullán**

- 3 y 4 de diciembre - Santa Bárbara (Declarada Fiesta de Interés Turístico Regional)

- 21 de diciembre - Santo Tomás Apóstol (Patrón de Barruelo de Santullán).



Bar-Restaurante

# LA PUERTA

Tf. 658 60 06 77

APARTAMENTOS TURÍSTICOS

DISTRIBUCIONES

*Ojeda*



*Patatas  
y Legumbres*

**Tf. 645 786 586**





# VERANO CULTURAL

## JUNIO

**24 de junio - Apertura de la piscina municipal.**

**Del 24 al 28 de junio - Ludoteca de 10:00 a 14:00 horas.**

**Viernes, 28 de junio - Conmemoración del Orgullo, con distintas actividades.**

**29 de junio - Festividad del Barrio San Pedro (Organizada por la Peña San Pedro)**

17:00 h - Campeonato de Bolos (Memorial Paco), organiza el Club de Bolos Santullán.

18:00 h - Juegos infantiles para los peques.

19:00 h - Chocolatada (imprescindible llevar taza o vaso).

20:00 h - Santa Misa y Procesión, en la campera.

21:00 h - Arranque de la discoteca móvil.

21:30 h - Gran Sardinada.

22:30 h - Encendido de la tradicional hoguera y fuegos artificiales.

23:00 h - Reparto de patatas con costillas, y sorteo de rifas.

00:30 h - Chorizo y panceta para todos.

## JULIO

**1 de julio.**

**Campaña de donación de sangre, en la Casa del Pueblo, desde las 17:00 horas.**

**Inicio de Escuela de Verano, hasta el uno de septiembre.**

**Curso de natación**

Del 8 al 12 de julio. (Estarán exentos de pago los alumnos matriculados en la Escuela de Verano).

Del 12 al 18 de agosto. (Todos los alumnos deberán abonar el pago del cursillo)

**7 de julio - Festividad de San Cristóbal**

**Del 12 al 16 de agosto - Fiestas de Nuestra Señora del Carmen. (Consultar programa)**

**Escuela de Fútbol**

Desde el 18 de julio, hasta el 10 de agosto. (Inscribirse previamente en el Ayuntamiento de Barruelo de Santullán).

**Maratón de Fútbol Sala en el Pabellón Municipal "Chechu Gómez Calleja"**

Día 18 de julio - Torneo Benjamines

Día 19 de julio - Torneo Alevines

Días 20-21 de julio - Maratón 24 horas

**21 de julio (Revilla de Santullán) – Programa Alegrísimo Excelentísima Diputación de Palencia**

A las 20:30 horas, en la Iglesia de San Cornelio y San Cipriano, concierto de violín y violoncello a cargo del Grupo Caronuim.

**Fiesta de Santiago en el Barrio Helechar (24 y 25 de julio)**

El día 24, al anochecer se desarrollará una proyección, a cargo de "Cinecicleta", en la iglesia. (Para todos los públicos).

El día 25, Santa Misa, procesión y lunch. Tirada de bolos "Memorial Berto" (17 h)

## AGOSTO

**3 de agosto - Carrera de Trail, liga Diputación de Palencia**

Se realizarán distintos recorridos según la categoría.

**4 de agosto - Subida al Torreón.**

**5 de agosto (Casa del Pueblo), Barruelo de Santullán - Programa Alegrísimo Excelentísima Diputación de Palencia**

A las 20:30 horas, concierto de Música Clásica Cubana, a cargo de Alter Ego.

**9 de agosto (Casa del Pueblo), Barruelo de Santullán. Presentación de un libro, financiado por la Junta Vecinal de Barruelo de Santullán.**

**10 de agosto - Torneo de fútbol, en el Campo Municipal de "La Pedrosa", para cerrar la Escuela de Fútbol organizada, por la U.D. Barruelo.**

**Los días 12, 13, 14 y 16, talleres en la Biblioteca Municipal.**

**18 de agosto - Carrera contra el Cáncer**

Andarines a las 10:00 horas.

Corredores a las 11:00 horas.

**Viernes, 23 de agosto.** Concurso nocturno de bolos (22,30 h)

**Fiesta del Turista, organizada por el CIT Barruelo - Brañosa (Sábado, 24 de agosto)**







**La vida es una  
colección de momentos**

*"Gracias por formar parte de ellos"*

