



Ayuntamiento de Numancia de la Sagra

POLICIA LOCAL



INFORME DE SEÑALIZACION

Tipo de señalización: Estudio integral de circulación en distintas calles del municipio "FASE II".

Que según el último párrafo del informe de circulación donde se detallaba una primera fase inicial, y se decía la evaluación y modificaciones posteriores del informe.

Se pasa a detallar la FASE II:

Detalles:

1.- Calle Juan Carlos I, se procederá al cambio de dirección, siendo su entrada desde la calle Zurbarán hasta la calle Pintor Rosales.





Ayuntamiento de Numancia de la Sagra

POLICIA LOCAL



2.- Calle Murillo, cambio su sentido de dirección en la zona desde Calle Zurbarán hasta la Calle Pintor Rosales.



3.- Calle Palomequejo dirección única desde Calle Camino Palomequejo. **“Excepto Garajes”.**

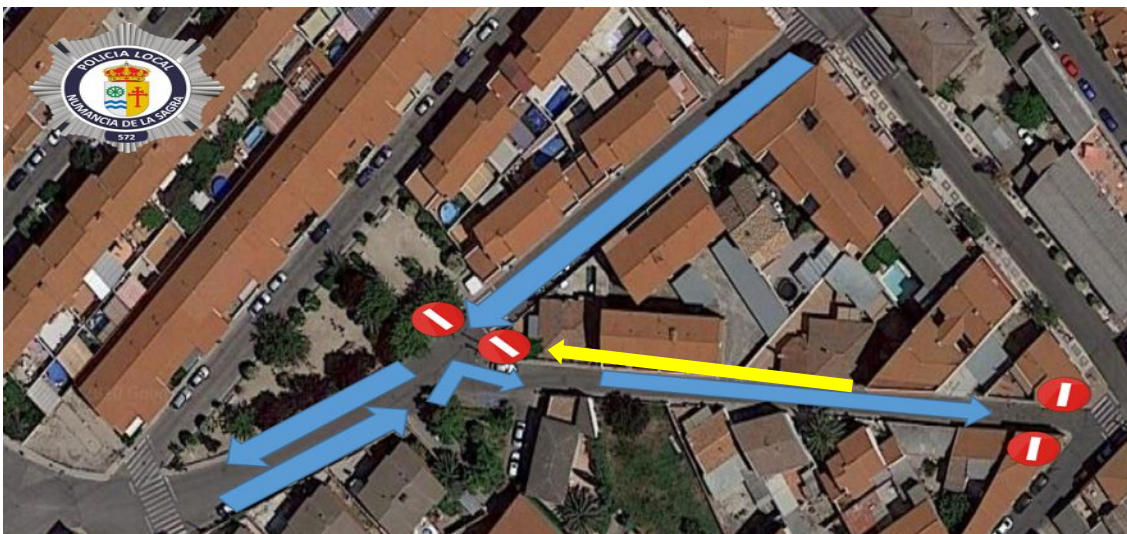



Ayuntamiento de Numancia de la Sagra

POLICIA LOCAL



4.- Calle Miguel Ángel se establecerá el estacionamiento regulado quincenalmente como en otras calles de la localidad.



4.- El presente informe en su FASE II **seguirá siendo evaluativo y abierto a modificaciones** posteriores en lo establecido y observado según la fluidez y características del tránsito rodado en el municipio.

5.- TODAVÍA NO TERMINADA LA SEÑALIZACIÓN.

Siendo de nuevo solicitado a los Agentes a un control preventivo, después de 72 horas tras su puesta en funcionamiento y **siempre aplicando el sentido común.**

Y para que conste, se extiende la presente, a 4 de Mayo de 2020.

JEFATURA DE POLICIA LOCAL

