

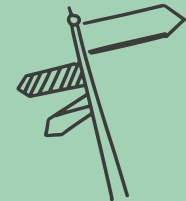

MÚSICA | RUTAS | TALLERES | INFORMACIÓN | GASTRO



Extremadura

JUNTA DE EXTREMADURA

Consejería de Cultura, Turismo y Deportes

Programa general del evento

Actividades	Horarios
Rutas de Turismo en espacios naturales.	De 10 de la mañana a 12 del mediodía.
Talleres infantiles.	De 11 de la mañana a 12 del mediodía. De 1 a 2 de la tarde. De 5 a 7 de la tarde.
Inicio del evento de forma oficial.	De 12 del mediodía a 1 de la tarde.
Rutas culturales a monumentos, espacios y museos de Mérida.	De 1 a 3 de la tarde. De 5 a 7 de la tarde.
Concierto del grupo musical: Tam Tam Go.	De 7 a 8 y media de la tarde.
Rutas para observar las estrellas y planetas.	De 9 y media a 11 y media de la noche.

Horarios de rutas y visitas guiadas

Para poder participar en las rutas y visitas debes hacer una inscripción.

Pincha en este enlace para inscribirte en la ruta o visita que quieras:

<https://turismoextremadura.com/es/explora/Dia-Mundial-del-Turismo>

Rutas y visitas guiadas

Ruta guiada por la Ribera del Guadiana

Horario: 10 de la mañana.

Punto de encuentro: Alcazaba de Mérida y Puente Romano.

Punto de llegada: Acueducto de los Milagros.

Duración: 2 horas.

Número de personas: 15 personas como máximo.

Descripción: La ruta se realiza andando y es fácil de hacer.



Ruta guiada para observar las aves de las zonas urbanas

Horario: 10 de la mañana.

Punto de encuentro: Alcazaba de Mérida y Puente Romano.

Punto de llegada: Acueducto de los Milagros.

Duración: 2 horas.

Número de personas: 15 personas como máximo.

Descripción: La ruta se realiza andando y es fácil de hacer.



Ruta en bicicleta por Mérida con la organización llamada BBT EUROVELO

Horario: 10 de la mañana.

Punto de encuentro: Acueducto de los Milagros.

Punto de llegada: Acueducto de los Milagros.

Duración: 2 horas.

Número de personas: 8 personas como máximo.

Descripción: La ruta se realiza en bicicleta de montaña y es fácil de hacer.

Ruta en bicicleta por la Ribera del Guadiana

Horario: 10 de la mañana.

Punto de encuentro: Acueducto de los Milagros.

Punto de llegada: Acueducto de los Milagros.

Duración: 1 hora.

Número de personas: 8 personas como máximo.

Descripción: La ruta se realiza en bicicleta de montaña y es fácil de hacer.

Ruta guiada por el Parque Natural de Cornalvo en coches todoterrenos

Horario: 10 de la mañana.

Punto de encuentro: Acueducto de los Milagros.

Punto de llegada: Acueducto de los Milagros.

Duración: 2 horas.

Número de personas: 6 personas como máximo.

Descripción: La ruta se realiza en coches todoterrenos y es fácil de hacer.



Ruta guiada por los monumentos y zonas que representan la religión cristiana en Mérida

Horario: 1 del mediodía.

Punto de encuentro: Basílica Santa Eulalia.

Punto de llegada: Plaza de España.

Duración: 2 horas.

Número de personas: 15 personas como máximo.

Descripción: La ruta se realiza andando y es fácil de hacer.



Visita guiada en el Museo de Arte Romano de Mérida

Horario: 1 del mediodía.

Punto de encuentro

y lugar donde se realiza la visita: Museo Nacional de Arte Romano.

Duración: 1 hora.

Número de personas: 10 personas como máximo.

Descripción: La visita se realiza andando y es fácil de hacer.



*Safari para realizar fotografías por Mérida

Horario: 5 de la tarde.

Punto de encuentro: Acueducto de los Milagros.

Punto de llegada: Puente Romano de Mérida.

Duración: 2 horas.

Número de personas: 15 personas como máximo.

Descripción: El safari se realiza andando y es fácil de hacer.



*Safari: excursión o viaje

Visita guiada en Casa del Mitreo de Mérida

Horario: 5 de la tarde.

Punto de encuentro: Casa del Mitreo.

Punto de llegada: Casa del Mitreo.

Duración: 1 hora.

Número de personas: 15 personas como máximo.

Descripción: La visita se realiza andando y es fácil de hacer.



Visita guiada en el Teatro y Anfiteatro de Mérida

Horario: 5 de la tarde.

Punto de encuentro: Plaza Margarita Xirgu.

Punto de llegada: Plaza Margarita Xirgu.

Duración: 2 horas.

Número de personas: 15 personas como máximo.

Descripción: La visita se realiza andando y es fácil de hacer.



Visita guiada por el Alcazaba y Puente Romano de Mérida

Horario: 5 de la tarde.

Punto de encuentro: Alcazaba de Mérida.

Punto de llegada: Puente Romano de Mérida.

Duración: 2 horas.

Número de personas: 15 personas como máximo.

Descripción: La visita se realiza andando y es fácil de hacer.



Visita guiada para observar las estrellas

Horario: 9 y media de la noche.

Punto de encuentro

y lugar donde se realiza la actividad: Acueducto de los Milagros.

Duración: 2 horas.

Número de personas: 15 personas como máximo.

Descripción: La visita se realiza andando y es fácil de hacer.



Horarios de talleres infantiles

Talleres infantiles de Conservación Ambiental

La Conservación Ambiental significa proteger a los animales, las plantas y el planeta en general.

Taller para conocer las aves de tu entorno

Horario: de 11 de la mañana a 12 del mediodía.

La actividad está organizada por: ADENEX

ADENEX son las iniciales de Asociación para la Defensa de la Naturaleza y los Recursos de Extremadura.

Número de niños y niñas: 24 niños y niñas como máximo.

Grupos por edades: un grupo de 3 a 6 años y otro grupo de 6 a 12 años.

Descripción: el taller consiste en reconocer aves con diferentes actividades.

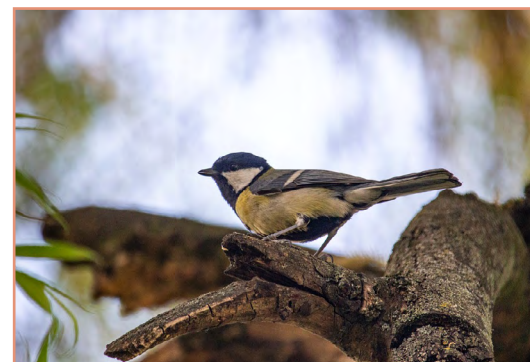

Taller para conocer al Buitre Negro

Horario: de 11 de la mañana a 12 del mediodía.

La actividad está organizada por: AMUS.

AMUS son las iniciales de Acción por el Mundo Salvaje.

Número de niños y niñas: 24 niños y niñas como máximo.

Grupos por edades: un grupo de 3 a 6 años y otro grupo de 6 a 12 años.

Descripción: se realizarán dos actividades para colorear, decorar y crear al buitre negro con materiales como algodón, hojas secas o papel higiénico.

Con todos los dibujos y materiales

se creará un mural de los deseos del Buitre Negro.

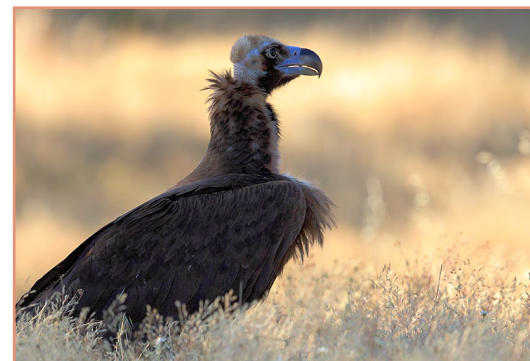

Taller de Rastros y Huellas

Horario: de 1 a 2 de la tarde.

La actividad está organizada por: Sociedad Extremeña de Zoología.

Número de niños y niñas: 24 niños y niñas como máximo.

Grupos por edades: un grupo de 3 a 6 años y otro grupo de 6 a 12 años.

Descripción: se realizarán juegos para hablar de la ***fauna** de Extremadura, se realizarán actividades con plumas y cráneos de aves y con moldes para hacer sus propias huellas.



***fauna:** son un conjunto de animales que viven en una región.

Taller del Ave llamada Carraca Europea

Horario: de 5 a 6 de la tarde.

La actividad está organizada por: ANSER.

ANSER son las iniciales de Asociación Naturalista de Amigos de la Serena.

Número de niños y niñas: 24 niños y niñas como máximo.

Grupos por edades: un grupo de 3 a 6 años y otro grupo de 6 a 12 años.

Descripción: en el taller se hará una visita a la exposición llamada Aves del Llano.

También se hará una charla y actividades para dibujar y recortar.



Talleres infantiles de Accesibilidad Universal

La accesibilidad universal es la característica que tienen los entornos, productos y servicios que permite a todas las personas su acceso, comprensión, uso y disfrute de una forma normal, cómoda y segura.

Taller de cuentacuentos en Lengua de Signos

Horario: de 1 a 2 de la tarde.

La actividad está organizada por: FEXAS

FEXAS significa Federación Extremeña de Asociaciones de Personas Sordas.

Número de niños y niñas: 24 niños y niñas como máximo.

Descripción: se contará un cuento en lengua de signos y se enseñarán los signos relacionados con el tema de ese cuento.



Taller de Accesibilidad Cognitiva

Horario: de 5 a 6 de la tarde.

La actividad está organizada por: OACEX

OACEX son las iniciales de Oficina de Accesibilidad Cognitiva de Extremadura.

Número de niños y niñas: 24 niños y niñas como máximo.

Grupos por edades: un grupo de 3 a 6 años y otro grupo de 6 a 12 años.

Descripción: Taller de pictogramas.

Se enseñarán las técnicas de dibujo para crear pictogramas.

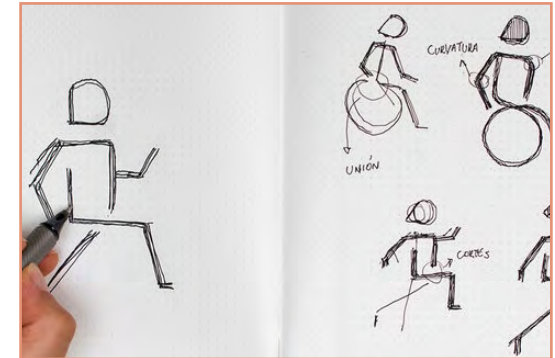

Taller de Lengua de Signos

Horario: de 6 a 7 de la tarde.

La actividad está organizada por: FEXAS

FEXAS significa Federación Extremeña de Asociaciones de Personas Sordas.

Descripción: se enseñarán conocimientos básicos de la lengua de signos y se hablará sobre las personas sordas y sus barreras de comunicación.



Adaptación a Lectura Fácil:

Oacex.

Oficina de Accesibilidad Cognitiva de Extremadura.

Validación a Lectura Fácil:

Borja Carretero Pérez.

Rubén Marquez Alpénderez.

Laura Puerto Cidoncha.

Imágenes:

Creative Commons.



© Lectura fácil Europa. Logo: Inclusion Europe.
Más información en www.easy-to-read.eu”

Accesibilidad Cognitiva:





DÍA

★ MUNDIAL DEL ★

TURISMO

EXTREMADURA