

RUTAS DE EVACUACIÓN

RUTA 2

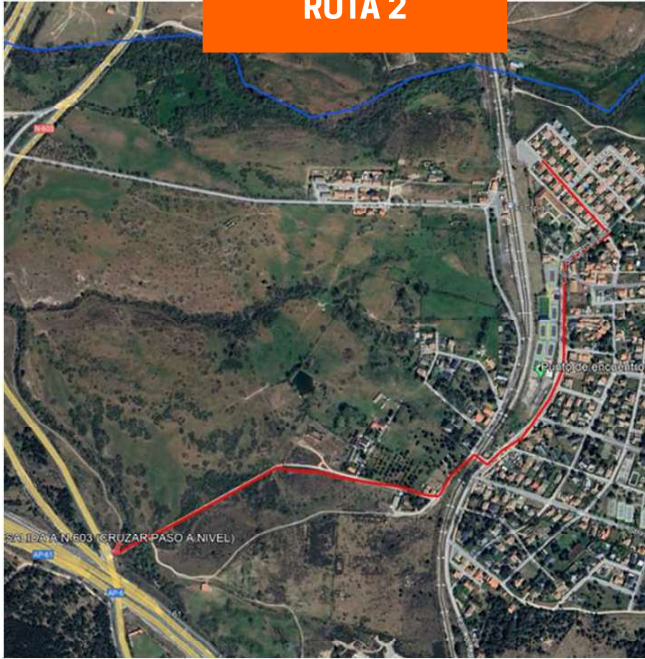

Desde Punto de encuentro Complejo Deportivo Pistas de Tenis. Se debe seguir por la carretera de La Garganta sentido Sur. Tras unos 200 metros se debe tomar la primera salida a la derecha, C/Paso a Nivel. Se continúa por C/Paso a Nivel durante 50 metros hasta alcanzar camino de las Carboneras. Se continúa por camino de las Carboneras durante 750 metros hasta alcanzar la N-603, siempre dirección San Rafael.



LO QUE **SI** DEBE HACER

- Aléjese lo más rápido del cauce del río.
- Siga las indicaciones señalizadas y de las autoridades.
- Manténgase informado. Esté atento a las informaciones de la Junta de Castilla y León (ES-ALERT), mensajes del Ayuntamiento y medios de comunicación.

LO QUE **NO** DEBE HACER

- No utilice las carreteras y caminos afectados.
- No cruce el río ni se acerque a la zona afectada.

**EN CASO DE
EMERGENCIA LLAME
AL
112**

**DOSSIER
EVACUACIÓN
ESTACION DEL
ESPINAR PRESA
EL TEJO**

DOSSIER EVACUACIÓN ESTACION DEL ESPINAR PRESA EL TEJO

Ante la posibilidad de existencia de un riesgo potencial para la localidad Estación del Espinar (SG) por un mal funcionamiento de la presa el Tejo, desde el Centro Coordinador de Emergencias de Protección Civil (CCE) de la Junta de Castilla y León, se establecen los siguientes puntos de interés y rutas de evacuación a utilizar en caso de una posible emergencia.

PMA



Ubicación para el PMA la zona de traspaso Espinar, junto a ITV el Espinar (40°43'44.55" N. 04°13'57.35" W. Elev 1166m).

PUNTO DE ENCUENTRO

PUNTO

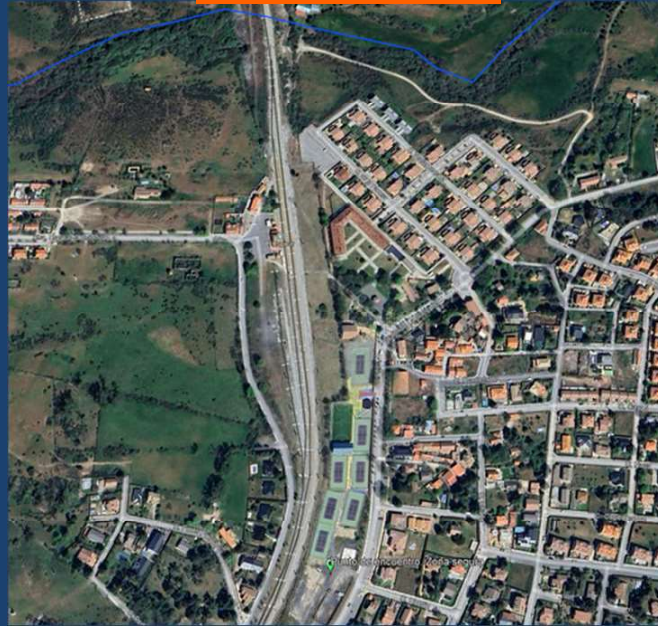

Punto de encuentro Complejo Deportivo Pistas de Tenis (Carretera de la Garganta - 40400)



RUTAS DE EVACUACIÓN

RUTA 1



Desde Punto de encuentro Complejo Deportivo Pistas de Tenis. Se debe seguir por la carretera de La Garganta sentido Sur. Tras unos 1500 metros se desemboca en la N-603, siempre dirección San Rafael.

