



**Junta de  
Castilla y León**

Delegación Territorial de Segovia  
Servicio Territorial de Sanidad

## **DOCUMENTO III - TASAS**

Para obtener el modelo 046, siga los siguientes pasos:

[Acceso al modelo 046 | Tributos | Junta de Castilla y León \(jcyL.es\)](#)

> MODELO 046

> Acceso al modelo 046

> Modelo 046 online Acceso sin certificado

Ayuda para cumplimentarlo:

Fecha de devengo: fecha del día en que se cumplimenta el formulario

Provincia en la que radica el Órgano Gestor: [seleccione] SEGOVIA

Centro Gestor: [seleccione] CONSEJERÍA DE SANIDAD

Órgano Gestor: [escriba] SERVICIO TERRITORIAL DE SANIDAD

[Marque el casillero] Seleccionar Tasa / Precio Público\*

[Del desplegable marque]

[cuarta opción] 306.4.0 Tasa por análisis de detección de triquina mediante métodos de digestión en animales no sacrificados en mataderos.

[Seleccionar] - Ganado porcino sacrificado en domicilios particulares  
- Jabalís

Descripción del servicio solicitado\*:

[escriba] Tasa por examen triquinoscópico de animales no sacrificados en matadero





**DOCUMENTO II - INFORMACIÓN IMPRESCINDIBLE PARA REALIZAR EL  
RECONOCIMIENTO DE MUESTRAS DE CERDOS, JABALÍ AUTOCONSUMO Y  
DE ANIMALES SILVESTRES ABATIDOS EN ACTIVIDADES CINEGÉTICAS PARA  
COMERCIALIZACIÓN**

Es muy importante que las muestras que se entreguen para reconocimiento, tanto a veterinarios colaboradores como a Servicios Veterinarios Oficiales, tengan las siguientes características y vengán acompañadas de la necesaria información:

- ✓ La muestra a entregar por cada uno de los animales (porcino) a analizar estará constituida por **al menos 150 gramos de musculatura (libre de grasa y fascias)** de los pilares de diafragma (ver fotografía) pudiéndose completar, con músculos de maseteros (carrilleras).
- ✓ En el caso de los jabalís abatidos en actividades cinegéticas, se entregará una muestra de cada uno de los animales, **de al menos 150 gramos** (libre de grasa y fascias) de los pilares del diafragma, la pata delantera o lengua.
- ✓ Las muestras irán con la siguiente información:  
**Titular de las muestras** (nombre y apellidos)  
**Dirección: calle, plaza, avenida y número**  
**Código postal, municipio, localidad y provincia**  
**Teléfono de contacto: fijo y móvil**  
**Dirección de correo electrónico** de contacto, si dispone de ella.

En el caso de jabalís, se deberá añadir además lo siguiente:

**Nº de registro de la explotación (si existiese)**  
**Finca/coto/Zona de caza, Localidad y Provincia.**  
**Fecha de la Actividad Cinegética y hora del abatimiento.**

- ✓ Si se entregan varias muestras, algún dato que permita identificar a qué animal pertenece cada una de ellas.
- ✓ En caso de que el análisis de cerdos de matanza domiciliaria se vaya a realizar por los Servicios Veterinarios Oficiales, justificante de haber hecho efectiva el pago de la tasa (modelo 046), y entrega de la muestra **siempre antes de la hora establecida para cada lugar y día.**
- ✓ No podrá hacerse ningún aprovechamiento de las carnes y despojos obtenidos del sacrificio hasta que no hayan recibido confirmación del resultado favorable (exento de larvas de *Trichinella*).





**Junta de  
Castilla y León**

Delegación Territorial de Segovia  
Servicio Territorial de Sanidad

**DOCUMENTO III – FOTOGRAFÍA DE LOCALIZACIÓN PARA LA TOMA DE MUESTRAS**

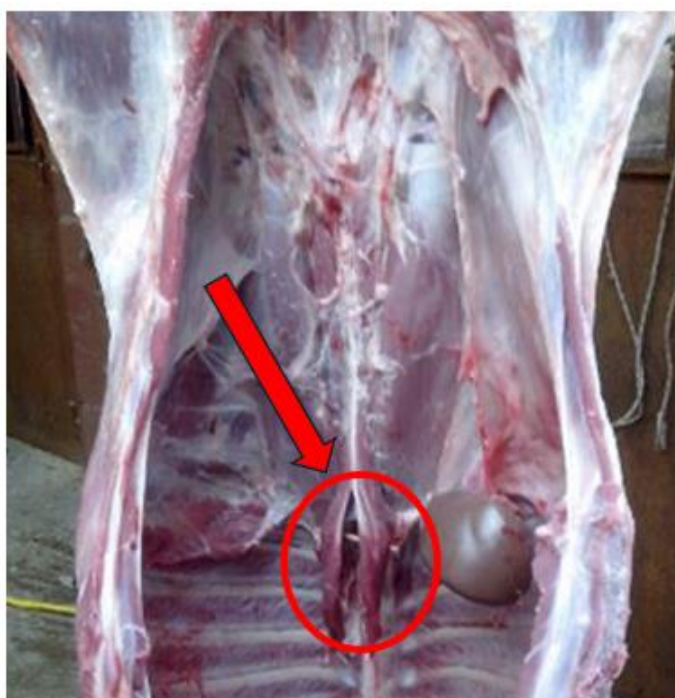

Avenida Juan Carlos I, 3. 40005 - SEGOVIA. TLF: 921 417 384 - FAX: 921 417 376 - [www.jcyl.es](http://www.jcyl.es)



COPIA AUTENTICA DEL DOCUMENTO Localizador: UVJH9QOA1W9NN8R8S5E40A

Fecha Firma: 04/11/2024 09:15:13 Fecha copia: 04/11/2024 09:39:41

Firmado: FRANCISCO JAVIER RAMOS ARAGON

Acceda a la página web: <https://www.ae.jcyl.es/verDocumentos/ver?loun=UVJH9QOA1W9NN8R8S5E40A> para visualizar el documento

PROVINCIA DE: SEGOVIA

**LUGARES, DÍAS Y HORAS PARA LA ENTREGA  
DE MUESTRAS DE CERDOS DE MATANZA DOMICILIARIA  
A LOS SERVICIOS VETERINARIOS OFICIALES PERIODO 2024-25**

LUGAR DE ENTREGA	DIRECCIÓN	TELÉFONO INFORMACIÓN	DÍAS DE LA SEMANA DE RECOGIDA (EXCEPTO FESTIVOS)	HORARIO DE RECOGIDA
SERVICIOS VETERINARIOS OFICIALES SEGOVIA	AVDA JUAN CARLOS I, Nº 3	921-417175 EXTS 860454/860458/860460	LUNES, MARTES, MIÉRCOLES, JUEVES Y VIERNES	9:00 A 12:00 HORAS
SERVICIOS VETERINARIOS OFICIALES SEPÚLVEDA	CENTRO DE SALUD SEPÚLVEDA C/ POSTIGUILLO Nº 11	921540079 ext. 958157/958158	LUNES Y VIERNES	9.00 A 12:00 HORAS
SERVICIOS VETERINARIOS OFICIALES CARBONERO EL MAYOR	CENTRO DE SALUD CARBONERO EL MAYOR CARRETERA DE BERNARDOS, 6	682052538 682052539 682052537 682052536	LUNES Y VIERNES	9.00 A 12:00 HORAS
SERVICIOS VETERINARIOS OFICIALES SACRAMENIA	CENTRO DE SALUD SACRAMENIA	682051178	MARTES	ANTES DE LAS 10.00 HORAS
SERVICIOS VETERINARIOS OFICIALES VILLACASTÍN	CENTRO DE SALUD VILLACASTÍN COSTANILLA SAN MIGUEL, S/N	682051175 682051176	MIÉRCOLES	ANTES DE LAS 10.00 HORAS
SERVICIOS VETERINARIOS OFICIALES FUENTESAÚCO DE FUENTIDUEÑA	CENTRO DE SALUD FUENTESAÚCO DE FUENTIDUEÑA	682050832	MARTES	ANTES DE LAS 10.00 HORAS
SERVICIOS VETERINARIOS OFICIALES NAVA DE LA ASUNCIÓN	CENTRO DE SALUD NAVA DE LA ASUNCIÓN. PLAZA DEL CAÑO, 1	683670170	LUNES	ANTES DE LAS 10.00 HORAS
SERVICIOS VETERINARIOS OFICIALES CUÉLLAR	CENTRO DE SALUD CUÉLLAR. C/SOLANA ALTA, S/N	682050832	LUNES	ANTES DE LAS 11.00 HORAS
SERVICIOS VETERINARIOS OFICIALES CANTALEJO	CENTRO DE SALUD CANTALEJO. CARRETERA DE SEPÚLVEDA, 54	682013871 682051177	MARTES	ANTES DE LAS 11.00 HORAS
SERVICIOS VETERINARIOS OFICIALES LA SIERRA-NAVAFRÍA	CENTRO DE SALUD LA SIERRA-NAVAFRÍA	682050835	MARTES	ANTES DE LAS 11.00 HORAS
SERVICIOS VETERINARIOS OFICIALES RIAZA	CENTRO DE SALUD RIAZA. PLAZA MARÍA HERNANDO, 1	682051167 644786744 921550521	MARTES	ANTES DE LAS 11.00 HORAS
SERVICIOS VETERINARIOS OFICIALES EL ESPINAR	OFICINA MUNICIPAL SAN RAFAEL C/ALTO DEL LEÓN	646961485	MIÉRCOLES	ANTES DE LAS 11.00 HORAS



COPIA AUTENTICA DEL DOCUMENTO Localizador: UVJH9QQA1W9NN8R8S5E40A

Fecha Firma: 04/11/2024 09:15:13 Fecha copia: 04/11/2024 09:39:41

Firmado: FRANCISCO JAVIER RAMOS ARAGON

Acceda a la página web: <https://www.ae.jcyl.es/verDocumentos/ver?loun=UVJH9QQA1W9NN8R8S5E40A> para visualizar el documento

VETERINARIOS COLABORADORES 2024/25		
Veterinario colaborador	teléfono	SÓLO CACERÍAS
Alfredo Peña Rey	670 882 120	cacerías
Álvaro García Esgueva	651697263	cacerías
Andrea Álvarez Foullioux	625 977 594	cacerías
Beatriz de la Varga Pacho	677 327 010	
Carmen García Sanz	600 600 354	cacerías
Daniel Serrano Lara	629 823 388	cacerías
David del Pico Hernando	610 570 862 676 799 807	cacerías
David García Lázaro	646374846	cacerías
David Yagüe Suárez	677539222	cacerías
Fernando de Nicolás Garcimartín	617 483 890	
Javier González Peña	639 150 860	cacerías
José Bernardo Cuesta Fernández	626 199 992	cacerías
Juan Luis Tablada Ortíz	675 560 900	
Laura Rubio Valverde	628 179 967	
Lucía Delgado Tijero	675 258 985	
María Sanz Galán	638 353 073	
Pilar Sebastián Núñez	667 701 725	cacerías
Roberto F. Santos Sanz	689 412 939	
Salvador Casas Azor	650 280 263	cacerías
Santiago Bayo Tresguerres	659 916 652	cacerías
Santiago Gancedo Baranda	638 028 507	
Silvia Miguélez Fernández	655 481 371 917 151 646	cacerías
Viviana Ester Rigamonti Casella	687559801	cacerías

