

¿cómo actualizar tu teléfono y e-mail en SIP?



Desde este enlace



<http://www.san.gva.es/web/dgcal/formulario-de-contacto>

The screenshot shows a web form for updating SIP data. The header includes the logo of the Generalitat Valenciana and a navigation menu with items like 'Inicio', 'Trámites y subvenciones', 'Ciudadanía', 'Profesionales', 'Organización', 'Sala de prensa', 'Normativa sanitaria', and 'Recursos humanos'. The breadcrumb trail reads: 'Estás en: Tarjeta sanitaria / Consulta y actualización datos de contacto en SIP / Solicitud actualización de datos SIP (sin certificado digital)'. The left sidebar lists various services under 'Tarjeta sanitaria', with 'Solicitud actualización de datos SIP (sin certificado digital)' selected. The main content area is titled 'Solicitud actualización de datos SIP (sin certificado)' and contains the following text: 'Trámite (sin certificado) para solicitar la actualización de los datos de contacto en SIP. Pasos a seguir: 1. Introduzca los siguientes datos para su identificación: N° SIP (ver en la Tarjeta Sanitaria SIP) y Fecha de nacimiento 2. Incluya también el texto que aparece en la imagen y pulse Validar 3. Introduzca su teléfono de contacto (obligatorio) y su correo electrónico (opcional) 4. Envíe sus datos 5. Posteriormente se pondrán en contacto con usted al teléfono indicado para confirmar los cambios a realizar. IMPORTANTE: Puede ocurrir que aparezca el formulario en blanco o un aviso de seguridad al cargar la página: 6. Revise los requisitos de certificado para ver el formulario de contacto.' Below this text are input fields for 'N° SIP*' (00000000), 'Fecha Nacimiento*' (04, 08, 1980), a CAPTCHA image showing 'WWEQG', and an 'Introduzca el código*' field with 'WWEQG' entered. There are 'Validar' and 'Enviar' buttons. At the bottom, there are fields for 'Teléfono' and 'Correo Electrónico', each with an 'Enviar' button.

1. Introducir el nº de tu tarjeta sanitaria SIP,
y la fecha de nacimiento

Nº SIP*

Nº SIP

Fecha Nacimiento*

Día

Mes

Año

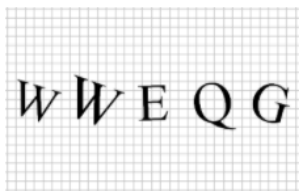

2. Introducir código que
aparezca en el recuadro

Introduzca el código*

Validar

3. validamos

Introducir el nº de teléfono móvil, y el correo electrónico, y le damos a enviar.

Teléfono

Teléfono

Correo Electrónico

Correo Electrónico

Enviar

Posteriormente se pondrán en contacto con usted al teléfono indicado, para confirmar los cambios a realizar

