



EXCMO. AYUNTAMIENTO DE ALIA (CÁCERES)

DOCUMENTO: PLAN PERIURBANO DE PREVENCIÓN DE INCENDIOS

Número/
tipo expediente: 51/2016

BANDO

LA ALCALDESA-PRESIDENTA DEL AYUNTAMIENTO DE ALÍA,

Habiéndose publicado por la **CONSEJERÍA DE MEDIO AMBIENTE Y RURAL, POLÍTICAS AGRARIAS Y TERRITORIO. ORDEN** de 20 de mayo de 2019 por la que se establece la Época de Peligro Alto de incendios forestales del Plan INFOEX.

HACE SABER:

A.- Según el Plan Periurbano de Prevención de Incendios, aprobado por resolución de la Dirección General de Medio Ambiente de fecha 16 de Febrero de 2017. Como medida de prevención ante los incendios forestales debe contemplarse la limpieza y mantenimiento de las parcelas urbanas donde exista combustible vegetal o restos de facial ignición, para evitar el riesgo que suponen.

B.- El Ayuntamiento, previo requerimiento al propietario incumplidor, podrá adoptar las medidas precisas para la observancia de esta obligación con cargo al propietario y sin perjuicio de las sanciones y demás medidas que procedan.

C.- Se adjuntan planos que identifican las parcelas incluidas en el Plan Periurbano de Prevención de Incendios, obligadas a adoptar las medidas precisas para la prevención de incendios.

En Alía, a la fecha de su firma electrónica, verificable en la Sede Electrónica del Ayuntamiento de Alía, cuya creación fue publicada en el Publicado en: **BOP de Cáceres N° 95 del 22 de Mayo de 2017** siendo su dirección electrónica <http://aytoalia.sedelectronica.es>



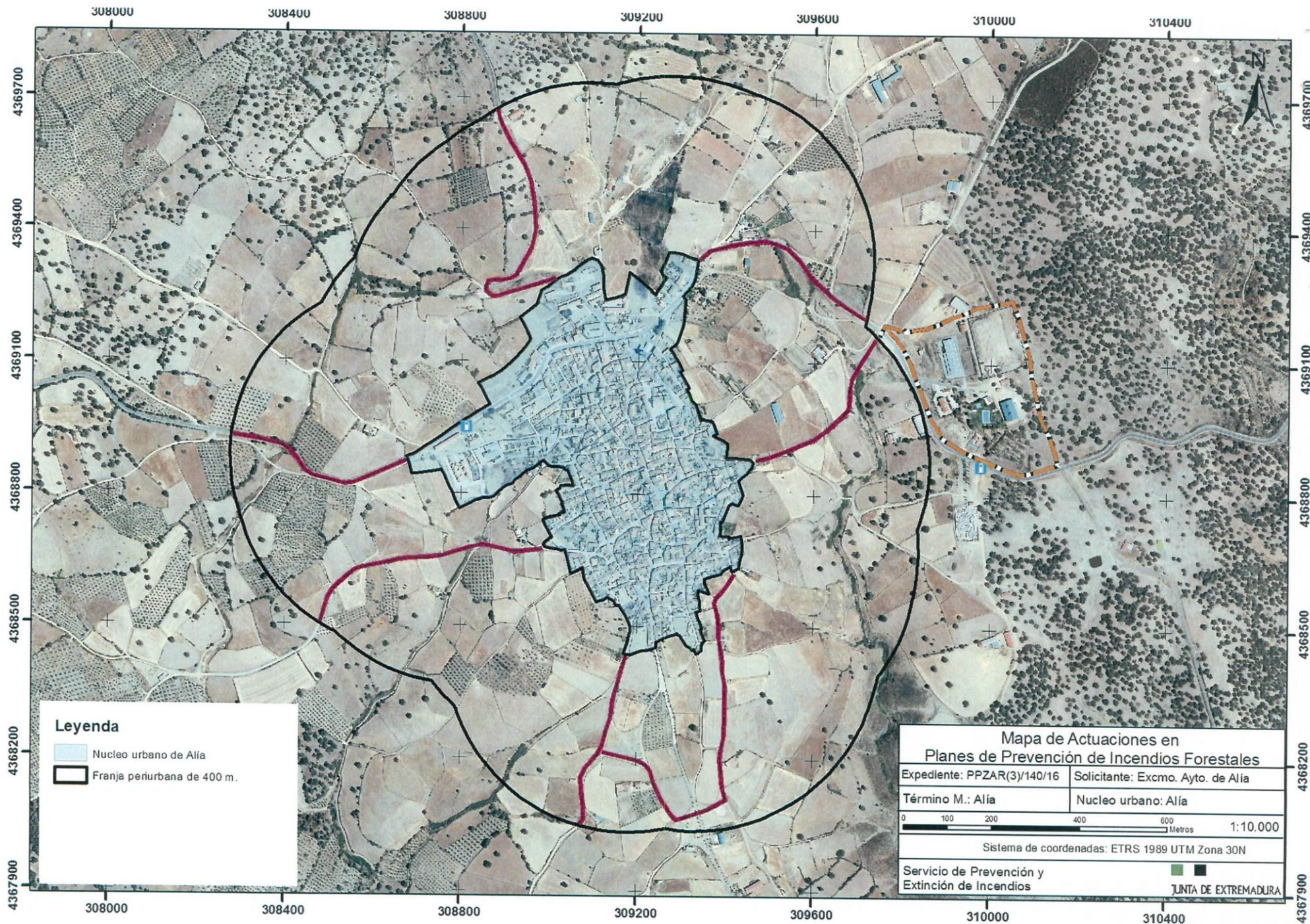



Leyenda

- Núcleo urbano de Alía
- Franja periurbana de 400 m.

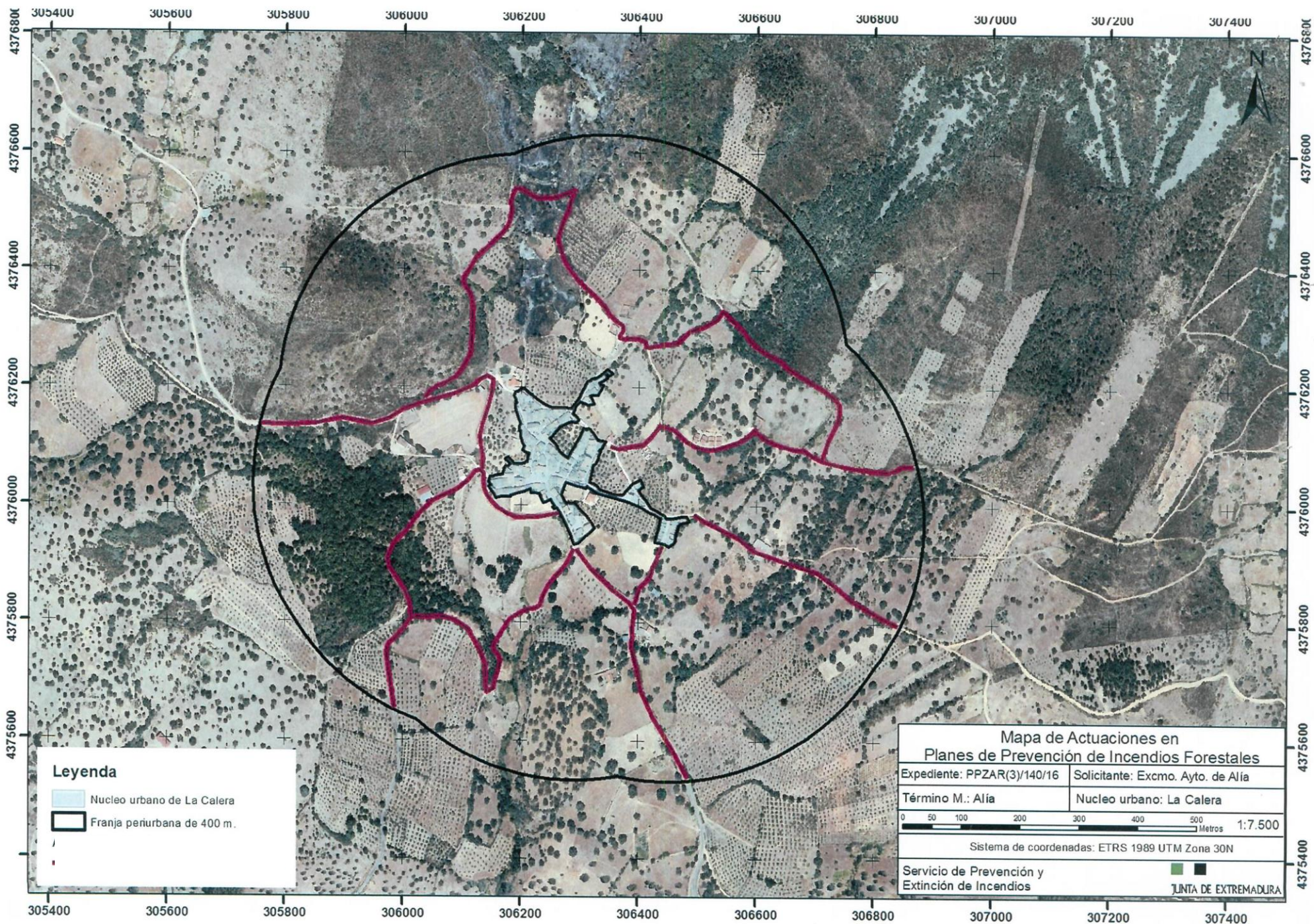
Mapa de Actuaciones en Planes de Prevención de Incendios Forestales	
Expediente: PPZAR(3)/140/16	Solicitante: Excmo. Ayto. de Alía
Término M.: Alía	Núcleo urbano: Alía
1:10.000	
Sistema de coordenadas: ETRS 1989 UTM Zona 30N	
Servicio de Prevención y Extinción de Incendios	JUNTA DE EXTREMADURA



Leyenda



-  Núcleo urbano de La Calera
-  Franja periurbana de 400 m.

**Mapa de Actuaciones en
Planes de Prevención de Incendios Forestales**

Expediente: PPZAR(3)/140/16	Solicitante: Excmo. Ayto. de Alía
Término M.: Alía	Núcleo urbano: La Calera

0 50 100 200 300 400 500 Metros 1:7.500

Sistema de coordenadas: ETRS 1989 UTM Zona 30N

Servicio de Prevención y Extinción de Incendios  

JUNTA DE EXTREMADURA

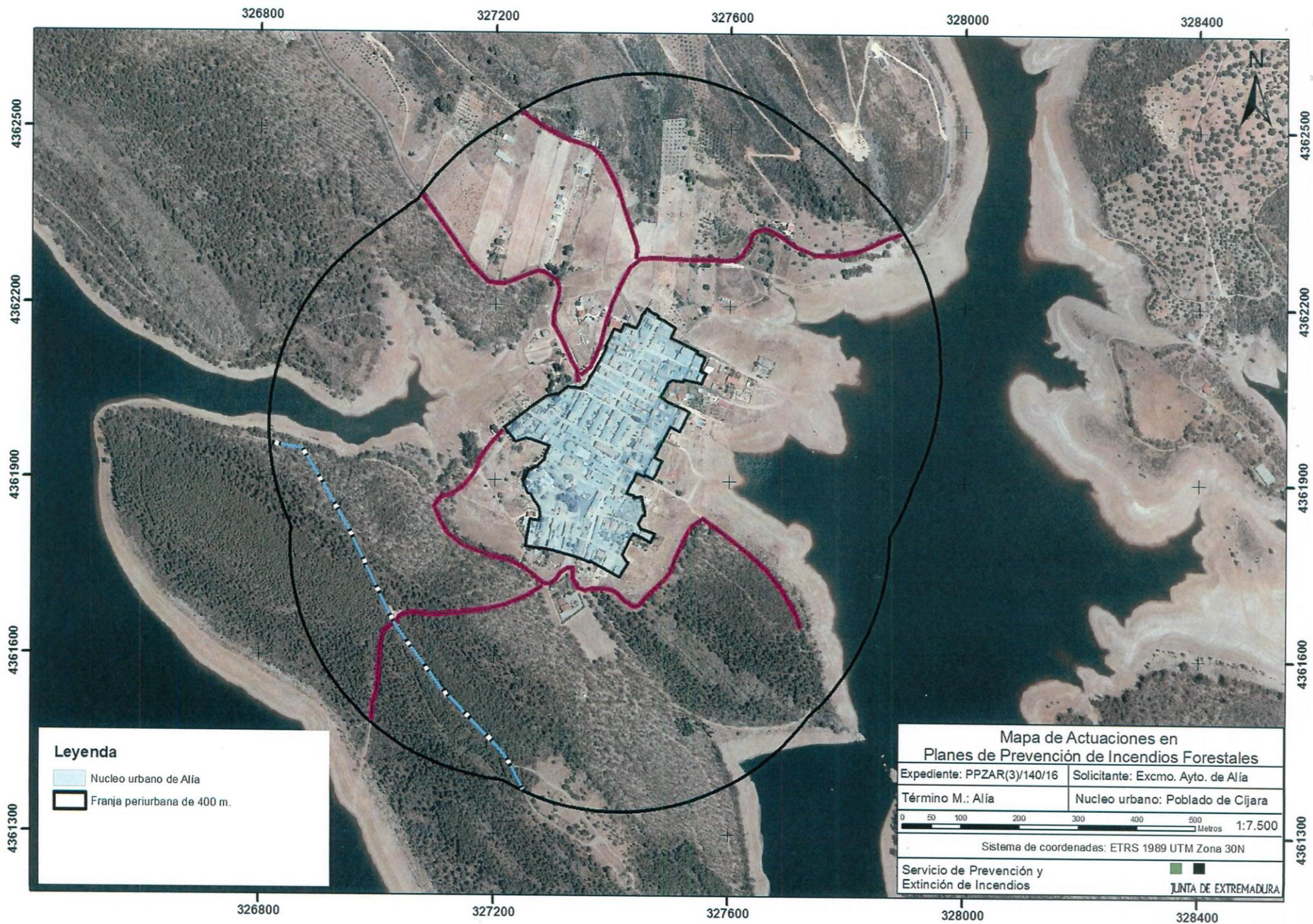

Leyenda

- Núcleo urbano de Alía
- Franja periurbana de 400 m.

**Mapa de Actuaciones en
Planes de Prevención de Incendios Forestales**

Expediente: PPZAR(3)/140/16	Solicitante: Excmo. Ayto. de Alía
Término M.: Alía	Núcleo urbano: Poblado de Cijara

0 50 100 200 300 400 500 Metros 1:7.500

Sistema de coordenadas: ETRS 1989 UTM Zona 30N

Servicio de Prevención y Extinción de Incendios JUNTA DE EXTREMADURA

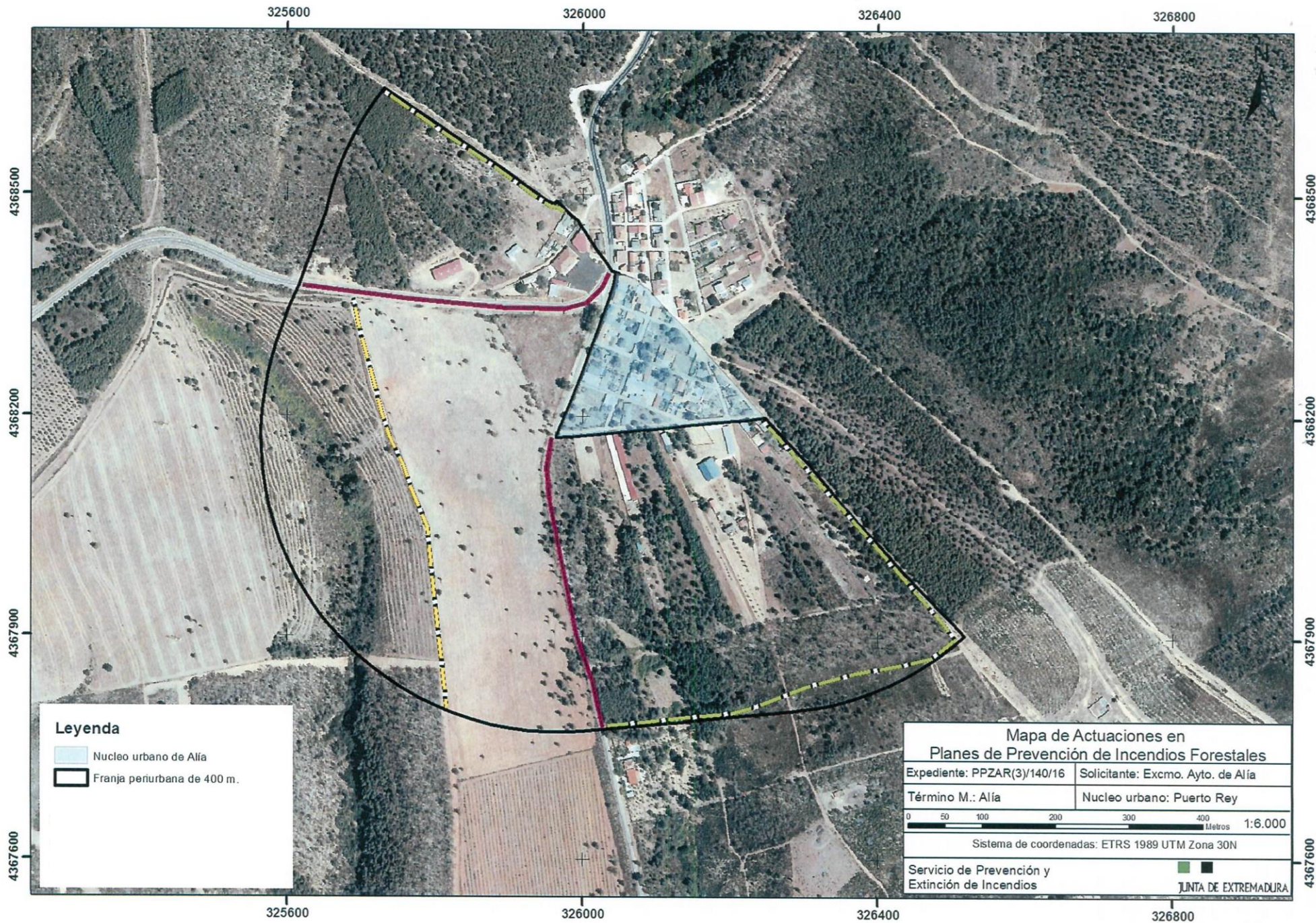

Leyenda

- Nucleo urbano de Alía
- Franja periurbana de 400 m.

**Mapa de Actuaciones en
Planes de Prevención de Incendios Forestales**

Expediente: PPZAR(3)/140/16	Solicitante: Excmo. Ayto. de Alía
Término M.: Alía	Nucleo urbano: Puerto Rey

0 50 100 200 300 400 Metros 1:6.000

Sistema de coordenadas: ETRS 1989 UTM Zona 30N

Servicio de Prevención y Extinción de Incendios JUNTA DE EXTREMADURA